

Doc. 3

Bradesco

CÓPIA

**Cédula de Crédito Bancário - Empréstimo Pessoal
com Taxa Prefixada - (Consignação e/ou Retenção - INSS)**
Nº Cédula: 357.782.789
Via Negociável

Agência	Díg.	Conta	Díg.	Nº do Contrato	CPF/CNPJ/MF	Valor	Data do Contrato
5882	3	542687	1	357.782.789	392.474.144-15	1.363,13	27/11/2018

O(a) **Emitente** solicitou e o **Credor** concordou em conceder-lhe um empréstimo pessoal com taxa de juros Prefixada (Consignação e/ou Retenção - INSS). Assim, para representação da referida operação de crédito emite esta Cédula de Crédito Bancário, obrigando-se junto ao **Credor** pelas disposições que constam dos itens abaixo:

I - Partes
1 - Credor

Nome			CNPJ/MF	
Banco Bradesco S.A.			60.746.948/0001-12	
Endereço	Bairro	Cidade		UF
Núcleo Cidade de Deus, s/n	Vila Yara	Osasco		SP

2 - Emitente

Nome				CPF/MF	
EXPEDITO CASCIANO DE OLIVEIRA				392.474.144-15	
Endereço			Número	Complemento	
PO VACA MORTA			7	CASA	
Bairro		Cidade		CEP	UF
AREA RURAL		ENCANTO		59905-000	RN
Cód. Convênio	Cód. Ag.	Díg	Agência	Cta. Corrente	Díg
153	5882	3	PAU DOS FERROS	542687	1

II - Características da Operação

1	Valor Líquido Liberado	2	Quantidade Prestação.	3	Valor da Prestação	4	Vencido. 1ª Prestação
	1.363,13		50		44,63		07/01/2019
5	Periodicidade	6	Valor do IOF	7	Valor dos Juros	8	Valor Total Empréstado
	QUARTO DIA UTIL		0,00		868,37		1.363,13
9	Taxa Efetiva de Juros				10	Vencimento Última Prestação	
	Mensal:	2,0800000 % a.m.	Anual:	28,0229813 % a.a.		06/02/2023	
11	Praça de Pagamento						
	ENCANTO						

III - Pagamentos Autorizados

1	1.1 - Tributos	1.2 - Seguros	1.3 - Tarifas
	R\$ 0,00 0,00 %	R\$ 0,00 0,00 %	R\$ 0,00 0,00 %
	1.4 - Pagtos Servs. Terceiros	1.5 - Registro	1.6 - Total
	R\$ 0,00 0,00 %	R\$ 0,00 0,00 %	R\$ 0,00 0,00 %
2	Custo Efetivo Total - CET		
	2,1100000 % a.m. 28,4700000 % a.a.		

IV - Dados da Operação

1	Valor Total devido do Empréstimo	2	Valor Liberado ao cliente	Percentual:
	R\$ 1.363,13		R\$ 1.363,13	100,00 %

Bradesco

**Cédula de Crédito Bancário - Empréstimo Pessoal
com Taxa Prefixada - (Consignação e/ou Retenção - INSS)**
Nº Cédula: 357.782.789
Via Negociável
V - Outros dados desta Cédula

1 - Número de Vias 2	2 - Local de Emissão PAU DOS FERROS	3 - Data de Emissão 28/11/2018
-------------------------	--	-----------------------------------

Pagarei por esta Cédula de Crédito Bancário ("Cédula"), na praça acima indicada, em moeda corrente nacional ao **Credor**, ou à sua ordem, a quantia líquida, certa e exigível mencionada Quadro II - 8, já incluído o valor do IOF e dos encargos convencionados previstos, respectivamente, no Quadro II-6 e II-7 acima, mediante as seguintes condições:

1 - A quantia indicada no Quadro II-8 será paga por meio da quantidade de prestações mensais e sucessivas indicada no Quadro II-2, vencendo-se a primeira na data apontada no Quadro II-4 e as demais em igual dia de recebimento dos benefícios previdenciários dos meses subsequentes até a última vencível no dia mencionado no Quadro II-10, cada uma no valor indicado no Quadro II-3, nelas já incluídos os encargos.

2 - O valor líquido do empréstimo informado no Quadro II-1 será lançado a crédito da Conta-Corrente do(a) **Emitente** indicada no Quadro I-2, ou por meio de emissão de DOC/TEO.

2.1 - O Imposto sobre Operações Financeiras (IOF), será pago juntamente com as prestações mensais do empréstimo.

2.2- A liberação do valor líquido do empréstimo, mencionado no "caput" desta Cláusula, está condicionada a averbação da margem consignável da renda mensal do **Emitente** pelo Instituto Nacional do Seguro Social - INSS.

2.3 - Como a liberação do valor líquido do empréstimo somente ocorrerá após a condição estabelecida no item 2.2, acima, o valor dos juros proporcionais compreendido entre a data da assinatura desta Cédula e a data da efetiva liberação do empréstimo será reembolsado ao **Emitente** juntamente com o valor líquido do empréstimo, não havendo qualquer alteração dos termos e condições estabelecidos nesta Cédula.

3 - As prestações serão pagas mediante desconto na renda mensal dos benefícios previdenciários de aposentadoria ou de pensão por morte, concedidos ao **Emitente**.

4 - O **Emitente** poderá antecipar, total ou parcialmente, o pagamento desta Cédula com a redução proporcional dos juros e demais acréscimos. O cálculo do valor presente das parcelas objeto da liquidação antecipada utilizará uma taxa de desconto igual a taxa de juros pactuada nesta Cédula.

4.1 Nas situações em que as despesas associadas a contratação realizadas por meio desta Cédula forem também objeto de financiamento, essas integram a operação de crédito contratada para apuração do valor presente.

5 - O **Emitente** tem conhecimento de que, eventualmente, após a data do requerimento para a liquidação antecipada do valor total do empréstimo poderá ocorrer o desconto do valor de parcela no seu benefício pago pelo INSS, conforme valor indicado nesta Cédula, em virtude de procedimentos operacionais relacionados ao Instituto de Previdência Social - INSS.

5.1- Na ocorrência da hipótese acima, o **Credor** procederá a restituição dos valores por meio de crédito na conta corrente do **Emitente**, indicada no Quadro I-2, porém, caso este procedimento não venha a ocorrer, o **Emitente** deverá contatar qualquer agência do **Credor** para que providencie a restituição da parcela debitada.

Bradesco

CÓPIA



**Cédula de Crédito Bancário - Empréstimo Pessoal
com Taxa Prefixada - (Consignação e/ou Retenção - INSS)**

Nº Cédula: 357.782.789

Via Negociável

6 - O (a) Emitente está ciente de que a contratação deste empréstimo compromete parte da sua renda mensal, em razão do desconto direto das prestações no seu benefício pago pelo INSS, o que poderá ocasionar o seu superendividamento.

7 - Não sendo possível ao INSS promover o repasse do valor integral dos benefícios previdenciários ou a consignação das prestações diretamente na renda mensal dos aludidos benefícios do(a) Emitente, e até que se torne possível superar os problemas operacionais que obstem ou dificultem a adoção desse procedimento, o(a) Emitente autoriza o Credor, em caráter irrevogável e irretratável, a efetuar o débito na conta indicada no Quadro I-2 para pagamento das prestações. Caso não haja saldo suficiente na referida conta para liquidação das prestações, fica desde já autorizado pelo(a) Emitente, em caráter irrevogável e irretratável, a realizar, o débito em qualquer conta de sua titularidade.

7.1 - Caso o(a) Emitente não seja correntista do Credor, serão emitidos boletos bancários e enviados para o endereço mencionado no Quadro II-1 desta Cédula. Caso não receba o boleto bancário até a data de vencimento da parcela, o(a) Emitente deverá comparecer a qualquer agência do Credor para pagamento da prestação.

7.2 - Sem prejuízo do disposto na cláusula 7 e a critério do Credor, caso o INSS deixe de repassar ao Credor o valor das parcelas oriundas desta Cédula, o(a) Emitente sub-roga o direito ao Credor para perseguir a cobrança dos citados valores junto ao INSS e adotar contra ele todas as medidas judiciais cabíveis.

7.3 - Na hipótese do INSS efetuar a retenção do valor de parcela oriunda desta Cédula no benefício previdenciário do(a) Emitente e deixar de repassar o dinheiro ao Credor, não poderá o Credor cobrar a respectiva quantia do(a) Emitente, devendo cobrá-la do INSS, nos termos do item 7.2, acima.

8 - A Emitente autoriza expressamente o Credor a fornecer quaisquer informações e/ou esclarecimentos que se façam necessários, relacionados à presente operação de crédito, até mesmo por meio de documento escrito, ao INSS, quando por este solicitado.

9 - Encargos por Atraso no Pagamento

9.1- Ocorrendo impuntualidade no pagamento, incidirão encargos por atraso de pagamento, e, nesse caso, além dos juros remuneratórios que incidirão até a efetiva liquidação da dívida, serão devidos:

- juros moratórios de 1% ao mês, ou fração, incidentes sobre o valor de principal acrescido dos juros remuneratórios;
- multa de 2% aplicada sobre o total da dívida, assim considerada o principal, juros remuneratórios e juros moratórios;
- despesas de cobrança, ressalvado o mesmo direito em favor do Emitente, inclusive honorários advocatícios de 10% (dez por cento) sobre o valor do saldo devedor, nos termos do artigo 51, XII, da Lei nº 8.078/90.

10 - O Emitente autoriza, ainda, o Credor, a qualquer tempo, a: (i) fornecer ao Banco Central do Brasil, para integrar o SCR, informações sobre o montante das suas dívidas; (ii) consultar o SCR sobre eventuais informações a seu respeito nele existentes; (iii) proceder conforme disposições que advierem de novas exigências feitas pelo Banco Central do Brasil ou Autoridades Públicas competentes; (iv) ceder esta Cédula ou os direitos creditórios dela decorrentes, na forma prevista em lei, independentemente de qualquer notificação judicial ou extrajudicial.

11 - Declaro que esta Cédula foi lida, entendida e aceita em todos seus termos, bem como, o Credor forneceu-me as informações relativas

Bradesco

Cédula de Crédito Bancário - Empréstimo Pessoal
com Taxa Prefixada - (Consignação e/ou Retenção - INSS)

Nº Cédula: 357.782.789

Via Negociável

ao "CET" (Custo Efetivo Total), encontrando-se os valores declarados no Quadro III-2.

12 - Fica eleito o foro da comarca do domicílio do(a) **Emitente**.

Esta Cédula é emitida no número de vias indicado no Item I do Quadro V, sendo somente a primeira delas (via do Credor) negociável.

Emitente

EXPEDITO CASCIANO DE OLIVEIRA

• Al Cimercas Cascano de Oliveira

RG: 1.706.352-SSP/RN

• Rivanildo Fernandes de Aquino

RG: 1.907.162-SSP/RN

Fone Fácil Bradesco

Consultas, Informações e Serviços Transacionais.

Capitais e Regiões Metropolitanas: 4002 0022

Demais Localidades: 0800 570 0022

Atendimento 24 horas, 7 dias por semana.

SAC - Alô Bradesco: 0800 704 8383

Deficiência Auditiva ou de Fala: 0800 722 0099

Reclamações, Cancelamentos e Informações Gerais.

Atendimento 24 horas, 7 dias por semana.

Duvidoria: 0800 727 9933 - Se não ficar satisfeito com a solução apresentada,
 contate a Duvidoria, das 08h às 18h, de 2ª a 6ª feira, exceto feriados.

Bradesco

CÓPIA



Autorização de Consignação ou Retenção de Empréstimo Pessoal nos Benefícios Previdenciários em Conformidade com a Lei Nº 10.820, de 17 de Dezembro de 2003, com Redação dada pela lei Nº 10.953, de 27 de Setembro de 2004.

Eu, EXPEDITO CASCIANO DE OLIVEIRA, Brasileiro(a), filho(a) da Sra FRANCISCA MARIA DA CONCEICAO, residente à PO VACA MORTA, 7, AREA RURAL ENCANATO,, estado RN, nascido em 22/07/1946, portador do benefício nº 142095437, pelo presente, autorizo que se promova a _____ (consignação, retenção do empréstimo ou constituição de margem consignável) no meu benefício previdenciário em favor da instituição financeira consignatária Banco Bradesco S.A., conforme previsão legal contida no art. 6º da Lei nº 10.820/03 e inciso VI do artigo 154 do Decreto nº 3.048/99, com as seguintes características:

1 - Valor total do empréstimo: R\$ 1.363,13	2 - Valor mensal a ser descontado no benefício previdenciário R\$ 44,63
3 - Número de Prestações 50	4 - Taxa Efetiva de Juros Mensal 2,0800000 % a.m Anual 28,0229813 % a.a

5 - Soma total a pagar:
R\$ 2.231,50

Outras informações, caso haja:

Acréscimos remuneratórios	Acréscimos Moratórios	Acréscimos Tributários
---------------------------	-----------------------	------------------------

A presente instrução é conferida em caráter irrevogável e irretratável.

PAU DOS FERROS, 28 DE NOVEMBRO DE 2018

Assinatura do Aposentado ou Pensionista

Local e Data

• *Alcides Casciano de Oliveira*

RG: 1.706.352- SSP/RN

• *Pivani do Fernando de Aquino*

RG: 1.907.162- SSP/RN

CÓPIA

Pedr novamente

CÓPIA

381 0108

Dados Cadastrais:

Nome: EXPEDITO CASSIANO DE OLIVEIRA	Benefício: 1420954374	CPF: 392.474.144-15	Data Nascimento: 22/07/1946
Endereço: SÍTIO VACA MORTA SN	Espécie: 41 - APOSENTADORIA POR IDADE		Idade: 72 Anos 3 meses
Bairro: ZONA RURAL	Cidade: ENCANTO	UF: RN	CEP: 59.905-000
DS: 25/07/2006	DOB: 02/08/2006	Agência: APS UF RN	
Telefone:			

Dados Bancários:

Meio de Pagamento: CONTA CORRENTE

Código Banco: 237	Banco: BRADESCO	Agência: 0	Conta: 0005426871
-------------------	-----------------	------------	-------------------

Dados Financeiros

Valor Benefício: R\$ 954,00	Descontos: R\$ 0,00	Líquido: R\$ 954,00	
Margem Consignável: R\$ 286,20	Valor Consignado: R\$ 260,18	Margem Disponível: R\$ 6,02	Margem Cartão: R\$ 3,70

Contratos

Empréstimo	Banco	Averbação	Início	Fim	Vlr Financ.	Vlr Quitação	Vlr Parcela	Taxa	Pct Pagas	Prazo	Restam	Nº Contrato	Refin. Disp.	Porta. Disp.
CONSIGNAÇÃO 623 - PANAMERICANO		04/02/2017	02/2017	01/2023	R\$ 562,96	R\$ 493,41	R\$ 16,59	2,51 %	22	72	50	313102345-3	R\$ 29,60	R\$ 89,69
CONSIGNAÇÃO 29 - ITAU BNG		07/08/2018	09/2018	08/2024	R\$ 2.967,19	R\$ 3.013,82	R\$ 77,69	1,98 %	03	72	69	584351036	R\$ -347,47	R\$ -347,47
CONSIGNAÇÃO 25 - ITAU BNG		07/08/2018	09/2018	08/2024	R\$ 5.327,49	R\$ 5.411,22	R\$ 135,50	1,98 %	03	72	69	581851151	R\$ -623,52	R\$ -623,52
CONSIGNAÇÃO 523 - PANAMERICANO		22/12/2016	01/2017	12/2022	R\$ 1.524,19	R\$ 1.321,71	R\$ 46,00	2,51 %	23	72	49	313102314-9	R\$ 257,03	R\$ 257,03
RMC	252 - BRADESCO	23/12/2016			R\$ 0,00	R\$ 0,00	R\$ 44,00			0	0	2016035823013	R\$ 0,00	R\$ 0,00

Possibilidade de negócio em margem: SIM

Margem: R\$ 6,02

Empréstimo: R\$ R\$ 206,61

CONFIRMAÇÃO
ORIGINAL(S)

3.460,37

CÓPIA

Bradesco

CÓPIA

Agência	Dig	Conta	Dig	CPF/CNPJ/MF		Dt. do Doc.	
5882	3	542687	1	392.474.144-15			

Termo de Requisição para Portabilidade de Crédito

Nome					CPF/MF	
EXPEDITO CASCIANO DE OLIVEIRA					392.474.144-15	
RG		Profissão		Estado Civil		Nacionalidade
716.749		APOSENTADO		Casado(a)		BRASILEIRA
Endereço					Número	Complemento
PO VACA MORTA					7	CASA
Bairro			Cidade			UF
AREA RURAL			ENCANTO			RN
Instituição Financeira Originária				Banco Nº		
PANAMERICANO				623		
1	Tipo de Operação		Data		Nº do Contrato ou Cédula de Crédito	
	PORTABILIDADE				313102314-9	

Nos termos do artigo 5º, da Resolução nº 4.292, de 20/12/2013, do Conselho Monetário Nacional, solicito ao Banco Bradesco S.A., instituição financeira de direito privado, com sede no núcleo administrativo denominado "Cidade de Deus", Vila Yara, Cidade de Osasco, Estado de São Paulo, por intermédio deste Termo, que encaminhe à Instituição Financeira Originária acima mencionada, a requisição de portabilidade de crédito por mim efetuada, conforme as informações da(s) Operação(ões) de crédito constantes no Preâmbulo deste instrumento.

Local: ENCANTO/RN Data: _____

• *A/Cimarcasiano de Oliveira*

RG: 1.706.352-SSP/RN

• *Rivamildo Fernandes de Almeida*

RG: 1.907.162-SSP/RN

Nome: EXPEDITO CASCIANO DE OLIVEIRA

Fone Fácil Bradesco
Consultas, Informações e Serviços Transacionais,
Capitais e Regiões Metropolitanas: 4002 0022
Demais Localidades: 0800 570 0022
Atendimento 24 horas, 7 dias por semana.

SAC - Alô Bradesco: 0800 704 8383
Deficiência Auditiva ou de Fala: 0800 722 0099
Reclamações, Cancelamentos e Informações Gerais.
Atendimento 24 horas, 7 dias por semana.

Ouvidoria: 0800 727 9933 - Se não ficar satisfeito com a solução apresentada,
contate a Ouvidoria, das 08h às 18h, de 2ª a 6ª feira, exceto feriados.

CÓPIA

Ficha Detalhada do Cliente	
	IntergrALL
Impresso por: WALLISON em 25/02/2019 às 16:51	
** Identificação da Portabilidade **	
Identificador Participante Bradesco Adm	Número Controle IF 237
Nro Portabilidade 201811210000074274929	
** Dados do Cliente **	
Tipo do Cliente Pessoa Física	
Nome Cliente EXPEDITO CASCIANO DE OLIVEIRA	
CPF 392.474.144-15	Conta Corrente 542587-1
E-mail Cliente: Não informado	
** Endereço da Agência Solicitante **	
CEP: 55900-000	
Endereço: AV. DA INDEPENDENCIA, 1950 Nro:	
Compl: Bairro:	
Cidade: PAU DOS FERROS UF: RN Rio Gde. do Norte	
** Dados Contrato Original **	
Tipo Contrato Consignado	Ente Consignante Consignado (INSS)
Banco Contrato Original Panamericano - 623	
Contrato Original 3131023149	
Data Ref. Saldo Devedor: Não informado	Vcto Próxima Parcela: Não informado
Saldo Devedor Proposta: 1.321,71	Vcto Última Parcela:
** Dados da Proposta **	
RS Parcela: 46,00	Juros Nominal % a.a.: 25,68
Tipo Taxa Pré-Fixada	CET: 25,68
Juros Efetiva % a.a.: 25,68	
Código Moeda Contrato Real	
Regime Amortização PRICE	
Nro Convênio 153	
Desc Convênio INSS	
** Agência Responsável **	
Diretoria D.R NORDESTE 2 (4660)	
Gerência G.R NATAL (6549)	
Agência PAU DOS FERROS (5882)	
Observação: TERMO DE REQUISIÇÃO PARA PORTABILIDADE DEVIDAMENTE ASSINADO.	
Fone 1: (84) 3354-0109	Fone 2: (0) 0
Fone 3: (0) 0	
Situação: Portabilidade Efetivada - Portabilidade Concluída	
Protocolo: 11170032	
Apostar Finalização da Portabilidade: WALLISON Dia 26/11/2018 às 14:27:58	
CONTRATO DEVIDAMENTE FORMALIZADO.	
** Informações retomadas pelo Concorrente **	
Saldo Devedor Atualizado: 1.363,13	
Qtd. Parcela Vencidas: 22	
Qtd. Parcela a Vencer: 50	

Página: 1/3 ☒ 1

5 Ocorrências

Próximo>>

```
{Javascript:document.paginas.pag.valu
(document.paginas.pag.value)
+1;document.paginas.submit
() }
```

Etapa:Processos Automáticos

Automático (auto) em 30/11/2018 às 16:12:24

De: Contrato Formalizado TED Liquidada(Aguardar
Elevação) (F112)Para: Pontabilidade Efetivada Pontabilidade Concluída
(Z118)

Observação: Arquivo: bra_conq_atu181130154018.txt, linha: 727.

Etapa:ATO

Automático (auto) em 29/11/2018 às 08:51:00

De: Contrato Formalizado TED Pago(Aguardar
Elevação) (F119)Para: Contrato Formalizado TED Liquidada(Aguardar
Elevação) (F112)

Observação: Arquivo: bra_conq_atu181129083715.txt, linha: 322.

Etapa:ATO

Automático (auto) em 28/11/2018 às 17:02:37

De: Contrato Formalizado TED Enviada (F111)

Para: Contrato Formalizado TED Pago(Aguardar
Elevação) (F119)Observação: Arquivo: bra_conq_atu181128165500.txt, linha: 604. Mensagem retornada: [PENDENTE DE
COMPROVANTE DE SR7047]

CÓPIA

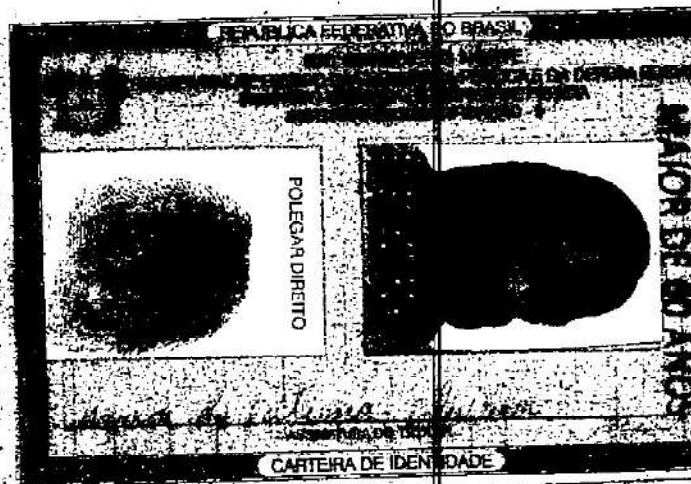
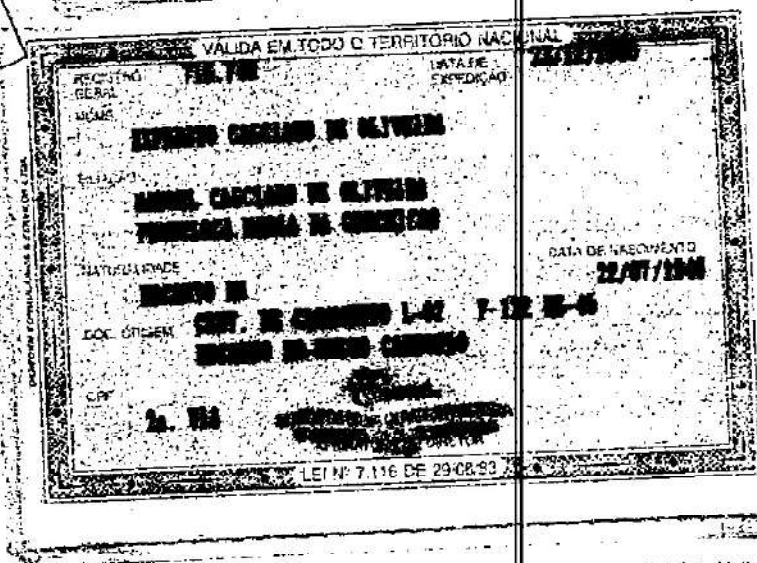
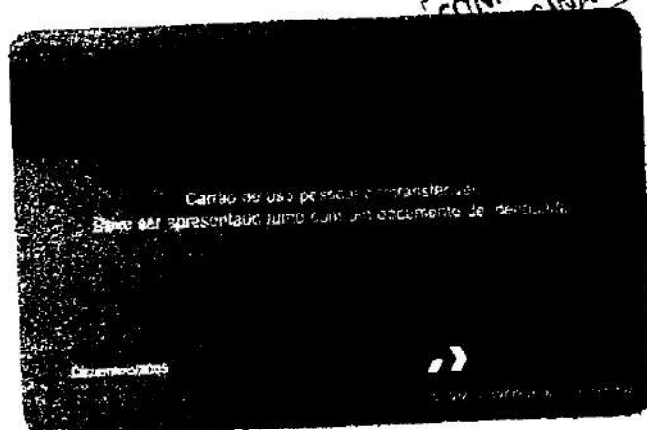

REGISTRO CIVIL DAS PESSOAS NATURAIS
REPÚBLICA FEDERATIVA DO BRASIL
ESTADO DO RIO GRANDE DO NORTE
COMARCA DE PAU DOS FERROS
MUNICÍPIO DE ENCANTO

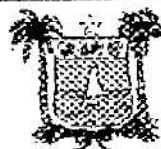

CERTIDÃO DE CASAMENTO

Certifico que, no livro B - nº 02 dos assentos de Casamento, as folhas 122, termo nº 45, que constar no dia 14 (quatorze) de 10 (outubro) do Ano de 1977 (mil novecentos e setenta e sete). O Registro de Casamento de **EXPEDITO CASCIANO DE OLIVEIRA E DE MARIA DE FÁTIMA OLIVEIRA**.XXXXXXXXXXXXXXXXXXXXXXXXXXXX.

Contraído perante o Juiz de Direito o Dr. Fernando de Lins de Melo.

E as Testemunhas: Olavo Alves de Oliveira e Francisca Maria Alves. XXXXXXXXXXXXXXXXXXXXXXXXXXXXXXX.

Ele Nascido no Sítio Encanto, neste município de Encanto/RN. XXX

Aos 22 (vinte e dois) de 07 (julho) de 1946 (mil novecentos e quarenta e seis). Profissão Agricultor, residente e domiciliado no Sítio Encanto, neste município de Encanto/RN. XXXXXXXXXXXXXXX.

Filho de: **MANOEL CASCIANO DE OLIVEIRA** e de **FRANCISCA MARIA DA CONCEIÇÃO**.XXXXXXXXXXXX.

Ela: Nascida em Sítio Encanto, neste município de Encanto/RN. X.X.

Aos: 22 (vinte e dois) de 06 (junho) de 1957 (mil novecentos e cinquenta e sete), Profissão Prendas Domésticas, residente e domiciliada no Sítio Encanto, neste município de Encanto/RN. XXX

Filha de: **RAIMUNDO RUFINO DO NASCIMENTO** e de **SALVELINA ALVES DE OLIVEIRA**.XXXXXXXXXXXX.

A qual passou assina-se: **O MESMO NOME DE SOLTEIRA MARIA DE FÁTIMA OLIVEIRA**.XXXXXXXXXXXX.

Foram apresentados os documentos a que se refere o Art.180, do Código Civil Brasileiro. XXXXXXXXXXXXXXXXXXXXXXX.

OBSERVAÇÕES: O regime adotado é de **COMUNHÃO DE BENS**.
 A margem do presente Registro de Casamento tem uma Averbção de **AÇÃO DE RETIFICAÇÃO DO REGISTRO CIVIL**, Expedido pela 2ª Vara Civil, desta Comarca de Pau dos Ferros/RN, devidamente assinada pelo Dr. Osvaldo Cândido de Lima Júnior,

CÓPIA

REPUBLICA FEDERATIVA DO BRASIL
RIO GRANDE DO NORTE
SECRETARIA DE ESTADO DA SEGURANÇA PÚBLICA E DEFESA SOCIAL
INSTITUTO TÉCNICO CIENTÍFICO DE POLÍCIA
COORDENADORIA DE IDENTIFICAÇÃO

POLEGAR DIREITO

Machado Maria de Oliveira

CARTEIRA DE IDENTIDADE

CONFÉRMICAÇÃO
ORIGINAL (S)

VÁLIDA EM TODO O TERRITÓRIO NACIONAL

REGISTRO 1.512.044 I. MIA DATA DE 16/06/2009
NOME ALUCLEIDE MARIA DE OLIVEIRA

FILIAÇÃO
EXPEDITO CASCIANO DE OLIVEIRA
MARIA DE FÁTIMA OLIVEIRA

NATURALIDADE
ENCANTO RN DATA DE NASCIMENTO
27/11/1997

DOC. IDENTIF.
CERT. NASC. NO. 402.251-5 F-297
ENCANTO RN Data de Emissão 06/06/2009
016.785.724-2 - 2ª Via - 1ººº

LEI Nº 7.116 DE 29/08/83

CÓPIA

25/02/2019
FOPI733

FOPI - FOLHA DE PAGAMENTO INSS
CONSULTA COMPROVANTE DE PAGAMENTO
DEMONSTRATIVO INSS

16:54:10
FOPI7331
PAG. 001

CÓPIA

TERM: YT25882Q 25/02/2019 16:54
AGENCIA: 5882 CONTA: 542.687-1

MES REF.: 11/2018 CPF: 392.474.144-15

INSS INSTITUTO NACIONAL DO SEGURO SOCIAL
CNPJ: 29.979.036/0001-40

DEMONSTRATIVO DE CREDITO DE BENEFICIO

BANCO: 237 BANCO BRADESCO SA
O.P. 527579 - PAU DOS FERROS
NIT/NB 142.095.437-4 COMP: NOV/2018
NOME BENEF.:EXPEDITO C DE OLIVEIRA
PAGAMENTO : CREDITO EM CONTA
ESPECIE: 41-APOSENTADORIA POR IDADE

PERIODO : 01/11/2018 A 30/11/2018
VALIDADE: 06/12/2018 A 31/01/2019

RUBRICAS	DESCRICAO	VALOR
CREDITO:		
101	VALOR TOTAL RENDA MENSAL	954,00
104	VALOR 13º. SALARIO	954,00

DEBITOS:	
216	CONSIGNACAO EMP-BANCO 46,00
216	CONSIGNACAO EMP-BANCO 16,99
216	CONSIGNACAO EMP-BANCO 139,50
216	CONSIGNACAO EMP-BANCO 77,69
218	13 SAL. PAGO COMPET. ANT. 477,00

VALOR BRUTO:..... 1.908,00

VALOR DESCONTO:..... 757,18

VALOR LIQUIDO:..... 1.150,82

QUANDO SOLICITADO, REALIZE SUA PROVA DE
VIDA EXIGIDA PELO INSS. FIQUE ATENTO AS
MENSAGENS EMITIDAS PELO BANCO.

AS INFORMACOES FORAM FORNECIDAS EM
18/11/2018 E SAO DE RESPONSABILIDADE DO
INSS. HAVENDO DUVIDAS QUANTO AO CONTEUDO
DESTE DOCUMENTO, ENTRE EM CONTATO COM A
PREVIDENCIA SOCIAL PELO TELEFONE 135.

CÓPIA

REPÚBLICA FEDERATIVA DO BRASIL

RIO GRANDE DO NORTE

SECRETARIA DA SEGURANÇA PÚBLICA

INSTITUTO TECNICO CENTRAL DE POLICIA

COMISSARIA DE IDENTIFICAO

aleimar carvalho de almeida

ASSISTENTE DE POLICIA

CARTEIRA DE IDENTIFICAO

REC. POLICIALES 2.2

CONFIDENTIAL
ORIGINAL(S)

VALIDA EM TODO O TERRITÓRIO NACIONAL

REGISTRO
CIVIL 1.706.352 DATA DE
SOLICITAÇÃO 12.06.1996

NOME Alcirio Cassiano de Oliveira

EXPEDIENTE Cassiano de Oliveira
Mário de Fátima Oliveira

FECHA 24.07.1978

LOCALIDADE - RR DATA DE REGISTRO

Cart. N.º 562 J.º 33 Liv. A-01

Cart. de Registro - RR.

CPF

Assinatura

1996/07/25

Testemunhas

Wallson Rankella Marcelina
63,363

Bradesco

CÓPIA

Cédula de Crédito Bancário - Empréstimo Pessoal
Nº Cédula: 357.782.592
com Taxa Prefixada - (Consignação e/ou Retenção - INSS)
Via Negociável

Agência	Díg.	Conta	Díg.	Nº do Contrato	CPF/CNPJ/MF	Valor	Data do Contrato
5882	3	542687	1	357.782.592	392.474.144-15	511,95	28/11/2018

O(a) Emitente solicitou e o Credor concordou em conceder-lhe um empréstimo pessoal com taxa de juros Prefixada (Consignação e/ou Retenção - INSS). Assim, para representação da referida operação de crédito emite esta Cédula de Crédito Bancário, obrigando-se junto ao Credor pelas disposições que constam dos itens abaixo:

I - Partes
1 - Credor

Nome			CNPJ/MF	
Banco Bradesco S.A.			60.746.948/0001-12	
Endereço	Bairro	Cidade		UF
Núcleo Cidade de Deus, s/n	Vila Yara	Osasco		SP

2 - Emitente

Nome				CPF/MF		
EXPEDITO CASCIANO DE OLIVEIRA				392.474.144-15		
Endereço			Número		Complemento	
PO VACA MORTA			7		CASA	
Bairro		Cidade			CEP	UF
AREA RURAL		ENCANTO			59905-000	RN
Cód. Convênio	Cód. Ag.	Dig	Agência			Cta. Corrente
153	5882	3	PAU DOS FERROS			542687

II - Características da Operação

1	Valor Líquido Liberado 511,95	2	Quantidade Prestação. 52	3	Valor da Prestação 16,37	4	Vencimento 1ª Prestação 03/01/2019
5	Periodicidade SEGUNDO DIA ÚTIL	6	Valor do IOF 0,00	7	Valor dos Juros 339,29	8	Valor Total Empréstado 511,95
9	Taxa Efetiva de Juros Mensal: 2,0800000 % a.m.		Anual: 28,0229813 % a.a.		10	Vencimento Última Prestação 04/04/2023	
11	Praça de Pagamento ENCANTO						

III - Pagamentos Autorizados

1	1.1 - Tributos		1.2 - Seguros		1.3 - Tarifas	
	R\$ 0,00	0,00 %	R\$ 0,00	0,00 %	R\$ 0,00	0,00 %
	1.4 - Pagos Servs. Terceiros		1.5 - Registro		1.6 - Total	
	R\$ 0,00	0,00 %	R\$ 0,00	0,00 %	R\$ 0,00	0,00 %
2	Custo Efetivo Total - CET					
	2,1100000 % a.m.	28,4800000 % a.a.				

IV - Dados da Operação

1	Valor Total devido do Empréstimo	2	Valor Liberado ao cliente	Percentual:	100,00 %
	R\$ 511,95		R\$ 511,95		

Bradesco

**Cédula de Crédito Bancário - Empréstimo Pessoal
com Taxa Prefixada - (Consignação e/ou Retenção - INSS)**
Nº Cédula: 357.782.592
Via Negociável
V - Outros dados desta Cédula

1 - Número de Vias 2	2 - Local de Emissão PAU DOS FERROS	3 - Data de Emissão 28/11/2018
-------------------------	--	-----------------------------------

Pagarei por esta Cédula de Crédito Bancário ("Cédula"), na praça acima indicada, em moeda corrente nacional ao **Credor**, ou à sua ordem, a quantia líquida, certa e exigível mencionada Quadro II - 8, já incluído o valor do IOF e dos encargos convencionados previstos, respectivamente, no Quadro II-6 e II-7 acima, mediante as seguintes condições:

1 - A quantia indicada no Quadro II-8 será paga por meio da quantidade de prestações mensais e sucessivas indicada no Quadro II-2, vencendo-se a primeira na data apontada no Quadro II-4 e as demais em igual dia de recebimento dos benefícios previdenciários dos meses subsequentes até a última vencível no dia mencionado no Quadro II-10, cada uma no valor indicado no Quadro II-3, nelas já incluídos os encargos.

2 - O valor líquido do empréstimo informado no Quadro II-1 será lançado a crédito da Conta-Corrente do(a) **Emitente** indicada no Quadro I-2, ou por meio de emissão de DOC/TEO.

2.1 - O Imposto sobre Operações Financeiras (IOF), será pago juntamente com as prestações mensais do empréstimo.

2.2 - A liberação do valor líquido do empréstimo, mencionado no "caput" desta Cláusula, está condicionada a averbação da margem consignável da renda mensal do **Emitente** pelo Instituto Nacional do Seguro Social - INSS.

2.3 - Como a liberação do valor líquido do empréstimo somente ocorrerá após a condição estabelecida no item 2.2, acima, o valor dos juros proporcionais compreendido entre a data da assinatura desta Cédula e a data da efetiva liberação do empréstimo será reembolsado ao **Emitente** juntamente com o valor líquido do empréstimo, não havendo qualquer alteração dos termos e condições estabelecidos nesta Cédula.

3 - As prestações serão pagas mediante desconto na renda mensal dos benefícios previdenciários de aposentadoria ou de pensão por morte, concedidos ao **Emitente**.

4 - O **Emitente** poderá antecipar, total ou parcialmente, o pagamento desta Cédula com a redução proporcional dos juros e demais acréscimos. O cálculo do valor presente das parcelas objeto da liquidação antecipada utilizará uma taxa de desconto igual a taxa de juros pactuada nesta Cédula.

4.1 Nas situações em que as despesas associadas a contratação realizadas por meio desta Cédula forem também objeto de financiamento, essas integram a operação de crédito contratada para apuração do valor presente.

5 - O **Emitente** tem conhecimento de que, eventualmente, após a data do requerimento para a liquidação antecipada do valor total do empréstimo poderá ocorrer o desconto do valor de parcela no seu benefício pago pelo INSS, conforme valor indicado nesta Cédula, em virtude de procedimentos operacionais relacionados ao Instituto de Previdência Social - INSS.

5.1- Na ocorrência da hipótese acima, o **Credor** procederá a restituição dos valores por meio de crédito na conta corrente do **Emitente**, indicada no Quadro I-2, porém, caso este procedimento não venha a ocorrer, o **Emitente** deverá contatar qualquer agência do **Credor** para que providencie a restituição da parcela debitada.

Bradesco

CÓPIA



**Cédula de Crédito Bancário - Empréstimo Pessoal
com Taxa Prefixada - (Conservação e/ou Retenção - INSS)**

Nº Cédula: 357.782.592

Via Negociável

6 - O (a) Emitente está ciente de que a contratação deste empréstimo compromete parte da sua renda mensal, em razão do desconto direto das prestações no seu benefício pago pelo INSS, o que poderá ocasionar o seu superendividamento.

7 - Não sendo possível ao INSS promover o repasse do valor integral dos benefícios previdenciários ou a conservação das prestações diretamente na renda mensal dos aludidos benefícios do(a) **Emitente**, e até que se torne possível superar os problemas operacionais que obstem ou dificultem a adoção desse procedimento, o(a) **Emitente** autoriza o **Credor**, em caráter irrevogável e irretratável, a efetuar o débito na conta indicada no Quadro I-2 para pagamento para pagamento das prestações. Caso não haja saldo suficiente na referida conta para liquidação das prestações, fica desde já autorizado pelo(a) **Emitente**, em caráter irrevogável e irretratável, a realizar, o débito em qualquer conta de sua titularidade.

7.1 - Caso o(a) **Emitente** não seja correntista do **Credor**, serão emitidos boletos bancários e enviados para o endereço mencionado no Quadro II-1 desta Cédula. Caso não receba o boleto bancário até a data de vencimento da parcela, o(a) **Emitente** deverá comparecer a qualquer agência do **Credor** para pagamento da prestação.

7.2 - Sem prejuízo do disposto na cláusula 7 e a critério do **Credor**, caso o INSS deixe de repassar ao **Credor** o valor das parcelas oriundas desta Cédula, o(a) **Emitente** sub-roga o direito ao **Credor** para perseguir a cobrança dos citados valores junto ao INSS e adotar contra ele todas as medidas judiciais cabíveis.

7.3 - Na hipótese do INSS efetuar a retenção do valor de parcela oriunda desta Cédula no benefício previdenciário do(a) **Emitente** e deixar de repassar o dinheiro ao **Credor**, não poderá o **Credor** cobrar a respectiva quantia do(a) **Emitente**, devendo cobrá-la do INSS, nos termos do item 7.2, acima.

8 - A **Emitente** autoriza expressamente o **Credor** a fornecer quaisquer informações e/ou esclarecimentos que se façam necessários, relacionados à presente operação de crédito, até mesmo por meio de documento escrito, ao INSS, quando por este solicitado.

9 - Encargos por Atraso no Pagamento

9.1- Ocorrendo impontualidade no pagamento, incidirão encargos por atraso de pagamento, e, nesse caso, além dos juros remuneratórios que incidirão até a efetiva liquidação da dívida, serão devidos:

- juros moratórios de 1% ao mês, ou fração, incidentes sobre o valor de principal acrescido dos juros remuneratórios;
- multa de 2% aplicada sobre o total da dívida, assim considerada o principal, juros remuneratórios e juros moratórios.
- despesas de cobrança, ressalvado o mesmo direito em favor do Emitente, inclusive honorários advocatícios de 10% (dez por cento) sobre o valor do saldo devedor, nos termos do artigo 51, XII, da Lei nº 8.078/90.

10 - O **Emitente** autoriza, ainda, o **Credor**, a qualquer tempo, a: (i) fornecer ao Banco Central do Brasil, para integrar o SCR, informações sobre o montante das suas dívidas; (ii) consultar o SCR sobre eventuais informações a seu respeito nele existentes; (iii) proceder conforme disposições que advierem de novas exigências feitas pelo Banco Central do Brasil ou Autoridades Públicas competentes; (iv) ceder esta Cédula ou os direitos creditórios dela decorrentes, na forma prevista em lei, independentemente de qualquer notificação judicial ou extrajudicial.

11 - Declaro que esta Cédula foi lida, entendida e aceita em todos seus termos, bem como, o **Credor** forneceu-me as informações relativas

Bradesco

CÓPIA



Cédula de Crédito Bancário - Empréstimo Pessoal
com Taxa Prefixada - (Consignação e/ou Retenção - INSS)

Nº Cédula: 357.782.592

Via Negociável

ao "CET" (Custo Efetivo Total), encontrando-se os valores declarados no Quadro III-2.

12 - Fica eleito o foro da comarca do domicílio do(a) **Emitente**.

Esta Cédula é emitida no número de vias indicado no Item 1 do Quadro V, sendo somente a primeira delas (via do Credor) negociável.

Emitente

EXPEDITO CASCIANO DE OLIVEIRA

• *Altimerciano Cascano de Oliveira*

RG: 1.706.352-SSP/RN

• *Rivanildo Fernandes de Almeida*

RG: 1.907.162-SSP/RN

Fone Fácil Bradesco

Consultas, Informações e Serviços Transacionais.

Capitais e Regiões Metropolitanas: 4002 0022

Demais Localidades: 0800 570 0022

Atendimento 24 horas, 7 dias por semana.

SAC - Alto Bradesco: 0800 704 8383

Deficiência Auditiva ou de Fala: 0800 722 0099

Reclamações, Cancelamentos e Informações Gerais.

Atendimento 24 horas, 7 dias por semana.

Ouvidoria: 0800 727 9933 - Se não ficar satisfeito com a solução apresentada,
 contate a Ouvidoria, das 08h às 18h, de 2ª a 6ª feira, exceto feriados.

Bradesco

CÓPIA



Autorização de Consignação ou Retenção de Empréstimo Pessoal nos Benefícios Previdenciários em Conformidade com a Lei Nº 10.820, de 17 de Dezembro de 2003, com Redação dada pela lei Nº 10.953, de 27 de Setembro de 2004.

Eu, EXPEDITO CASCIANO DE OLIVEIRA, Brasileiro(a), filho(a) da Sra FRANCISCA MARIA DA CONCEICAO, residente à PO VACA MORTA, 7, AREA RURALENCANTO,, estado RN, nascido em 22/07/1946, portador do benefício nº 142095437, pelo presente, autorizo que se promova a _____ (consignação, retenção do empréstimo ou constituição de margem consignável) no meu benefício previdenciário em favor da instituição financeira consignatária Banco Bradesco S.A., conforme previsão legal contida no art. 6º da Lei nº 10.820/03 e inciso VI do artigo 154 do Decreto nº 3.048/99, com as seguintes características:

1 - Valor total do empréstimo: R\$ 511,95	2 - Valor mensal a ser descontado no benefício previdenciário R\$ 16,37
3 - Número de Prestações 52	4 - Taxa Efetiva de Juros Mensal 2,08000000 % a.m. Anual 28,0229813 % a.a

5 - Soma total a pagar:
R\$ 851,24

Outras informações, caso haja:

Acréscimos remuneratórios	Acréscimos Moratórios	Acréscimos Tributários
---------------------------	-----------------------	------------------------

A presente instrução é conferida em caráter irrevogável e irretroatável.

PAU DOS FERROS, 28 DE NOVEMBRO DE 2018

Assinatura do Aposentado ou Pensionista

Local e Data

Alcimar Cascano de Oliveira

RG: 1.706.352 - SSP/RN

Rivanildo Fernando de Almeida

RG: 1.907.162 - SSP/RN

CÓPIA

Pedr novamete

CÓPIA

381 0108

Dados Cadastrais:

Nome: EXPEDITO CASSIANO DE OLIVEIRA	Benefício: 1420054374	CPF: 392.474.144-15	Data Nascimento: 22/07/1946
Endereço: SÍTIO VACA MORTA SN	Espécie: 41 - APOSENTADORIA POR IDADE		Idade: 72 Anos 3 meses
Bairro: ZONA RURAL	Cidade: ENCANTO	UF: RN	CEP: 59.905-000
DI: 26.07/2006	DOB: 02/08/2006	Agência: APS UF RN	
Telefone:			

Dados Bancários:

Meio de Pagamento: CONTA CORRENTE

Código Banco: 237	Banco: BRADESCO	Agência: 0	Conta: 0005426871
-------------------	-----------------	------------	-------------------

Dados Financeiros

Valor Benefício: R\$ 954,00	Descontos: R\$ 0,00	Líquido: R\$ 954,00	
Margem Consignável: R\$ 286,20	Valor Consignado: R\$ 260,18	Margem Disponível: R\$ 6,02	Margem Cartão: R\$ 3,70

Contratos

Empréstimo	Banco	Averbação	Início	Fim	Vir Financ.	Vir Quitação	Vir Parcela	Taxa	Pct Pagas	Prazo	Restam	Nº Contrato	Refin. Disp.	Porta. Disp.
CONSIGNAÇÃO 623 - PANAMERICANO		04/02/2017	02/2017	01/2023	R\$ 562,96	R\$ 493,41	R\$ 16,99	2,51 %	22	72	50	313102345-3	R\$ 89,69	R\$ 89,69
CONSIGNAÇÃO 29 - ITAU BNG		07/08/2018	09/2018	08/2024	R\$ 2.047,17	R\$ 3.013,82	R\$ 77,69	1,98 %	03	72	69	584851036	R\$ -347,47	R\$ -347,47
CONSIGNAÇÃO 29 - ITAU BNG		07/08/2018	09/2018	06/2024	R\$ 5.327,49	R\$ 5.411,22	R\$ 139,50	1,98 %	03	72	64	581951151	R\$ -623,52	R\$ -623,52
CONSIGNAÇÃO 623 - PANAMERICANO		22/12/2016	01/2017	12/2022	R\$ 1.524,19	R\$ 1.321,71	R\$ 46,00	2,51 %	23	72	49	313102314-9	R\$ 257,03	R\$ 257,03
RMC	237 - BRADESCO	23/12/2016			R\$ 0,00	R\$ 0,00	R\$ 41,00			0	0	201603586230	R\$ 0,00	R\$ 0,00

Possibilidade de negócio em margem: SIM

Margem: R\$ 6,02

Empréstimo: R\$ R\$ 206,61

CONFIRMAÇÃO
ORIGINAL(S)

5.460,37

Bradesco

CÓPIA



Agência	Díg	Conta	Díg	CPF/CNPJ/MF		Dt. do Doc.	
5882	3	542687	1	392.474.144-15			

Termo de Requisição para Portabilidade de Crédito

Nome EXPEDITO CASCIANO DE OLIVEIRA				CPF/MF 392.474.144-15	
RG 716.749	Profissão APOSENTADO	Estado Civil Casado(a)	Nacionalidade BRASILEIRA		
Endereço PO VACA MORTA			Número 7	Complemento CASA	
Bairro AREA RURAL		Cidade ENCANTO	UF RN	CEP 59905-000	
Instituição Financeira Originária PANAMERICANO			Banco N° 623		
1	Tipo de Operação PORTABILIDADE	Data	N° do Contrato ou Cédula de Crédito 313102345-3		

Nos termos do artigo 5º, da Resolução nº 4.292, de 20/12/2013, do Conselho Monetário Nacional, solicito ao Banco Bradesco S.A., instituição financeira de direito privado, com sede no núcleo administrativo denominado "Cidade de Deus", Vila Yara, Cidade de Osasco, Estado de São Paulo, por intermédio deste Termo, que encaminhe à Instituição Financeira Originária acima mencionada, a requisição de portabilidade de crédito por mim efetuada, conforme as informações da(s) Operação(ões) de crédito constantes no Preâmbulo deste instrumento.

Local: ENCANTO/RN Data: _____

• *Alcimir Cascano de Oliveira*

RG: 1.706.352-SSP/RN

• *Pivanielo Fernandes de Araújo*

Nome: EXPEDITO CASCIANO DE OLIVEIRA

RG: 1.907.162-SSP/RN

Fone Fácil Bradesco
Consultas, Informações e Serviços Transacionais.
Capitais e Regiões Metropolitanas: 4002 0022
Demais Localidades: 0800 570 0022
Atendimento 24 horas, 7 dias por semana.

SAC - Alô Bradesco: 0800 704 8383
Deficiência Auditiva ou de Fala: 0800 722 0099
Reclamações, Cancelamentos e Informações Gerais.
Atendimento 24 horas, 7 dias por semana.

Ouvidoria: 0800 727 9933 - Se não ficar satisfeito com a solução apresentada, contate a Ouvidoria, das 08h às 18h, de 2ª a 6ª feira, exceto feriados.

CÓPIA

Ficha Detalhada do Cliente		
<div>  <div> <div>Impresso por: WALLISON em 25/02/2019 às 16:49</div> <div>IntergrALL</div> </div> </div>		
** Identificação da Portabilidade **		
Identificador Participante Bradesco	Número Controle IF 237	
Adm		
Nro Portabilidade 201811210000074274688		
** Dados do Cliente **		
Tipo do Cliente Pessoa Física		
Nome Cliente EXPEDITO CASCIANO DE OLIVEIRA		
CPF 392.474.144-15	Conta Corrente 542667-1	
E-mail Cliente: Não Informado		
** Endereço da Agência Solicitante **		
CEP: 50900-000		
Endereço: AV. DA INDEPENDENCIA 1950 Nro:		
Compl: Bairro:		
Cidade: PAU DOS FERROS UF: RN Rio Gde. do Norte		
** Dados Contrato Original **		
Tipo Contrato Consignado	Ente Consignante Consignado (INSS)	
Banco Contrato Original Panamericano - 623		
Contrato Original 3131023453		
Data Ref. Saldo Devedor: Não Informado	Vcto Próxima Parcela: Não Informado	
Saldo Devedor Proposta: 493,41	Vcto Última Parcela:	
** Dados da Proposta **		
R\$ Parcela: 16,99	Juros Nominal % a.a.: 26,68	
Tipo Taxa Pré-Fixada	CET: 26,68	
Juros Efetiva % a.a.: 26,68		
Código Moeda Contrato Real		
Regime Amortização PRICE		
Nro Convênio 153		
Desc Convênio INSS		
** Agência Responsável **		
Diretoria D R NORDESTE 2 (4660)		
Gerência G R NATAL (8549)		
Agência PAU DOS FERROS (5882)		
Observação: TERMO DE REQUISIÇÃO PARA PORTABILIDADE DEVIDAMENTE ASSINADO		
Fone 1: (84) 3354-0109	Fone 2: (0) 0	Fone 3: (0) 0
Situação: Portabilidade Efetivada - Portabilidade Concluída		
Protocolo: 11109977		
Apontar Finalização da Portabilidade: WALLISON Dia 29/11/2018 às 14:22:49		
CONTRATO DEVIDAMENTE FORMALIZADO		
** Informações retornadas pelo Concorrente **		
Saldo Devedor Atualizado: 511,95		
Qtd. Parcela Vencidas: 20		
Qtd. Parcela a Vencer: 52		

CÓPIA

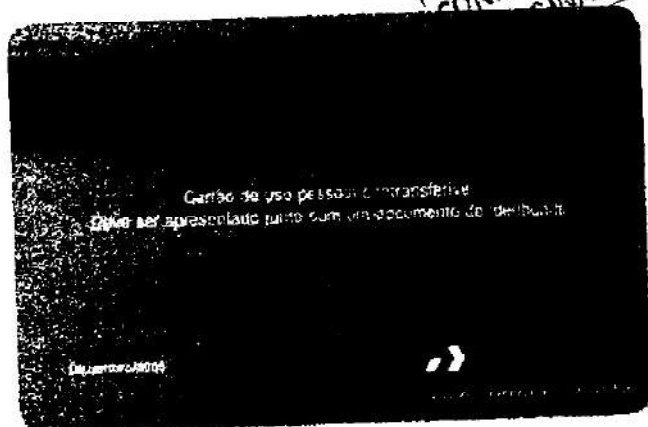

CONFERE COM O(S)
SINAL(S)

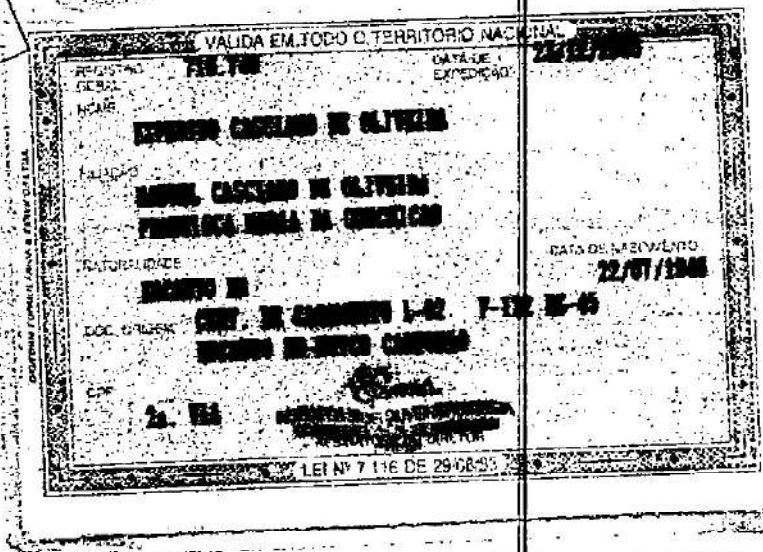

CÓPIA

CÓPIA

REGISTRO CIVIL DAS PESSOAS NATURAIS
REPÚBLICA FEDERATIVA DO BRASIL
ESTADO DO RIO GRANDE DO NORTE
COMARCA DE PAU DOS FERROS
MUNICÍPIO DE ENCANTO



CERTIDÃO DE CASAMENTO

Certifico que, no livro B - nº 02 dos assentos de Casamento, as folhas 122, termo nº 45, que constar no dia 14 (quatorze) de 10 (outubro) do Ano de 1977 (mil novecentos e setenta e sete). O Registro de Casamento de **EXPEDITO CASCIANO DE OLIVEIRA E DE MARIA DE FÁTIMA OLIVEIRA**. XX.
 Contraído perante o Juiz de Direito o Dr. Fernando de Lins de Melo.
 E as Testemunhas: Olavo Alves de Oliveira e Francisca Maria Alves. XX.
 Ele Nascido no Sítio Encanto, neste município de Encanto/RN. XXX
 Aos 22 (vinte e dois) de 07 (julho) de 1946 (mil novecentos e quarenta e seis). Profissão Agricultor, residente e domiciliado no Sítio Encanto, neste município de Encanto/RN. XXXXXXXXXXXXXXXX.
 Filho de: **MANOEL CASCIANO DE OLIVEIRA** e de **FRANCISCA MARIA DA CONCEIÇÃO**. XXXXXXXXXXXXXXXX.
 Ela Nascida em Sítio Encanto, neste município de Encanto/RN. XX.
 Aos: 22 (vinte e dois) de 06 (junho) de 1957 (mil novecentos e cinquenta e sete), Profissão Prendas Domésticas, residente e domiciliada no Sítio Encanto, neste município de Encanto/RN. XXX
 Filha de: **RAIMUNDO RUFINO DO NASCIMENTO** e de **SALVELINA ALVES DE OLIVEIRA**. XXXXXXXXXXXXXXXX.
 A qual passou assina-se: **O MESMO NOME DE SOLTEIRA MARIA DE FÁTIMA OLIVEIRA**. XXXXXXXXXXXXXXXX.
 Foram apresentados os documentos a que se refere o Art. 180, do Código Civil Brasileiro. XXXXXXXXXXXXXXXXXXXXXXXX.
 OBSERVAÇÕES: O regime adotado é de **COMUNHÃO DE BENS**.
 A margem do presente Registro de Casamento tem uma Averbção de **AÇÃO DE RETIFICAÇÃO DO REGISTRO CIVIL**, Expedido pela 2ª Vara Civil, desta Comarca de Pau dos Ferros/RN, devidamente assinada pelo Dr. Osvaldo Cândido de Lima Júnior,

06382939/0001707

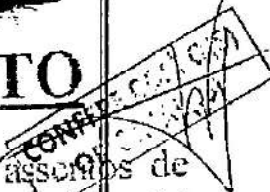
ENCANTO - R. O. S. D. N. C. 1977
Nº 02 - 122 - 45

CÓPIA



Tarifa Social de Energia Elétrica - Criada pela Lei 10.438, de 26/04/02
 NOTA FISCAL FATURA CONTA DE ENERGIA ELÉTRICA
 Companhia Energética de Rio Grande do Norte
 Rua Tremoz, 150 - Bairro Nova, Rio Grande do Norte - CEP 53025-150
 CNPJ 08.321.196/0001-61 | Ins. Est. 2055199-0 | www.cosern.com.br

NOME DO TITULAR

ALCICLEIDE MARIA DE OLIVEIRA

ENDEREÇO DA UNIDADE CONSUMIDORA

R0 VACA MORTA 7

CPF 018.755.724-61 NIS 23187533830

VACA MORTA/ÁREA RURAL

ENCANTO RN

59905-000

CLASSIFICAÇÃO

B1 RESIDENCIAL
BADA RENDIA COM IRS

CONTA CONTRATO

MÊS/ANO

7012771570

01/2019

DATA DE VENCIMENTO

DATA PRÓXIMA FATURA

21/01/2019

12/02/2019

TOTAL A PAGAR (R\$)

62,52

Nº DA NOTA FISCAL	SÉRIE	EMIÇÃO
016067411	UNICA	11/01/2019
APRESENTAÇÃO	Nº DO CLIENTE	Nº DA INSTALAÇÃO
11/01/2019	3011320174	035025

	QUANTIDADE	PREÇO UNIT.	VALOR (R\$)
Consumo Ativo até 30 kWh	30,00000000	0,20352129	6,10
Consumo Ativo superior a 30 até 100 kWh	70,00000000	0,34869364	24,42
Consumo Ativo superior a 100 até 226 kWh	41,00000000	0,52334047	21,45
Contrib. Ilum. Pública Municipal			2,88
ICMS-Parcela Subvenção			5,86
Multa por atraso NF 016598264 - 12/12/18			1,32
Juros por atraso NF 016598264 - 12/12/18			0,37
TOTAL DA FATURA			62,52

DEMONSTRATIVO DE CONSUMO DESTA NOTA FISCAL							
Nº DO MEDIDOR	TIPO DA FUNÇÃO	ANTERIOR DATA	ANTERIOR LEITURA	ATUAL DATA	ATUAL LEITURA	Nº DE DIAS	CONSUMO (KWH)
E291336	CAI	12/12/2018	21.698,00	11/01/2019	21.778,00	30	1.000,00

COMPOSIÇÃO DO CONSUMO			
PERÍODO	BASE DE CÁLCULO	%	VALOR DO IMPORTE
JAN 19 141	CONSUMO	51,37	18,00
DEZ 18 154	IRS	51,37	0,47
NOV 18 162	CONSUMO	51,37	2,17
OUT 18 148			
SET 18 153			
AUG 18 136			
JUL 18 120			
JUN 18 135			
MAY 18 125			
ABR 18 124			
MAR 18 133			
FEV 18 126			
JAN 18 132			

INFORMAÇÕES IMPORTANTES
 Pague no cartão de crédito ou em dinheiro. O valor de todas as faturas é devido no dia 15 de cada mês. Se não for pago, a fatura será encaminhada para cobrança. Para mais informações, consulte o site www.cosern.com.br ou ligue para 0800-0111111. A fatura é emitida em nome da Companhia Energética de Rio Grande do Norte. A fatura é emitida em nome da Companhia Energética de Rio Grande do Norte. A fatura é emitida em nome da Companhia Energética de Rio Grande do Norte.

As condições gerais de fornecimento (tarifas, reajustes, etc.) constam no Anexo I da Resolução nº 10.438/02, de 26/04/02, da ANEEL. As condições gerais de fornecimento (tarifas, reajustes, etc.) constam no Anexo I da Resolução nº 10.438/02, de 26/04/02, da ANEEL. As condições gerais de fornecimento (tarifas, reajustes, etc.) constam no Anexo I da Resolução nº 10.438/02, de 26/04/02, da ANEEL.

TENSÃO NOMINAL (V)					LÍMITE DE VARIAÇÃO (V)	
ENTRADA	SAÍDA	ENTRADA	SAÍDA	ENTRADA	SAÍDA	
220V	220V	220V	220V	220V	220V	

CÓPIA

CÓPIA

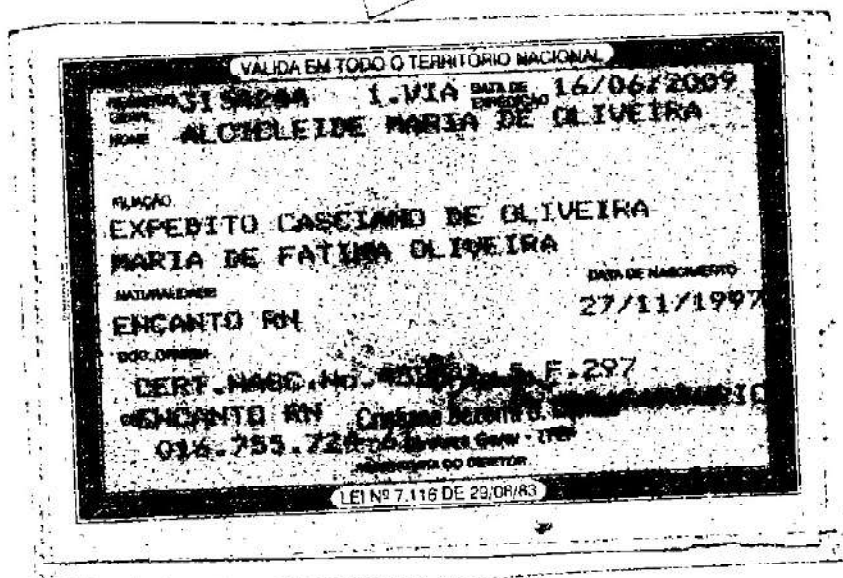
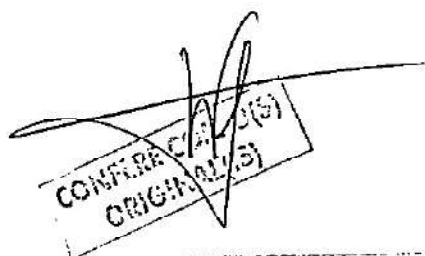
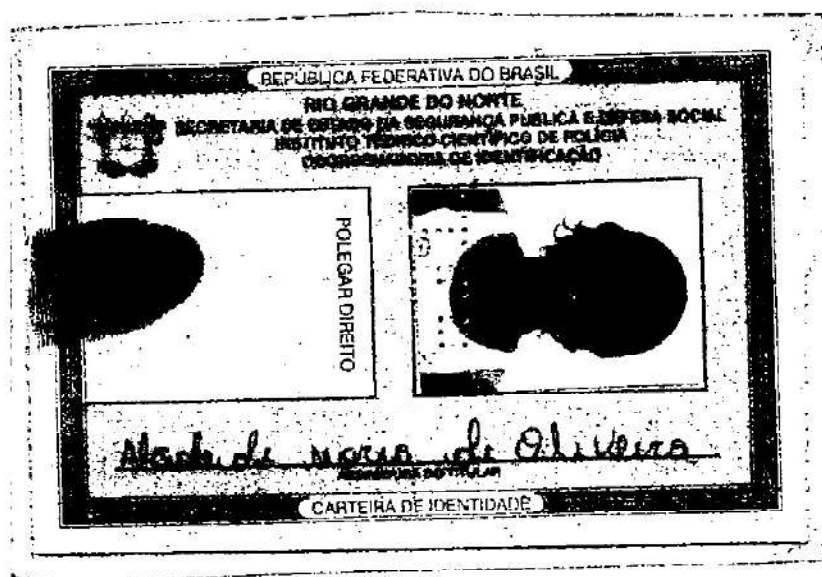

CÓPIA

25/02/2019
FOIPI733

FOPI - FOLHA DE PAGAMENTO INSS
CONSULTA COMPROVANTE DE PAGAMENTO
DEMONSTRATIVO INSS

16:53:00
FOIPI7331
PAG. 001

CÓPIA

TERM: YT25882Q 25/02/2019 16:53
AGENCIA: 5882 CONTA: 542.687-1

MES REF.: 11/2018 CPF: 392.474.144-15

INSS INSTITUTO NACIONAL DO SEGURO SOCIAL
CNPJ: 29.979.036/0001-40

DEMONSTRATIVO DE CREDITO DE BENEFICIO

BANCO: 237 BANCO BRADESCO SA
O.P. 527579 - PAU DOS FERROS
NIT/NB 142.095.437-4 COMP: NOV/2018
NOME BENEF.: EXPEDITO C DE OLIVEIRA
PAGAMENTO : CREDITO EM CONTA
ESPECIE: 41-APOSENTADORIA POR IDADE

PERIODO : 01/11/2018 A 30/11/2018
VALIDADE: 06/12/2018 A 31/01/2019

RUBRICAS	DESCRICAO	VALOR
CREDITO:		
101	VALOR TOTAL RENDA MENSAL	954,00
104	VALOR 13o. SALARIO	954,00

DEBITOS:	
216	CONSIGNACAO EMP-BANCO 46,00
216	CONSIGNACAO EMP-BANCO 16,99
216	CONSIGNACAO EMP-BANCO 139,50
216	CONSIGNACAO EMP-BANCO 77,69
218	13 SAL. PAGO COMPET. ANT. 477,00

VALOR BRUTO:..... 1.908,00

VALOR DESCONTO:..... 757,18

VALOR LIQUIDO:..... 1.150,82

QUANDO SOLICITADO, REALIZE SUA PROVA DE
VIDA EXIGIDA PELO INSS. FIQUE ATENTO AS
MENSAGENS EMITIDAS PELO BANCO.

AS INFORMACOES FORAM FORNECIDAS EM
18/11/2018 E SAO DE RESPONSABILIDADE DO
INSS. HAVENDO DUVIDAS QUANTO AO CONTEUDO
DESTE DOCUMENTO, ENTRE EM CONTATO COM A
PREVIDENCIA SOCIAL PELO TELEFONE 135.

CÓPIA

CÓPIA

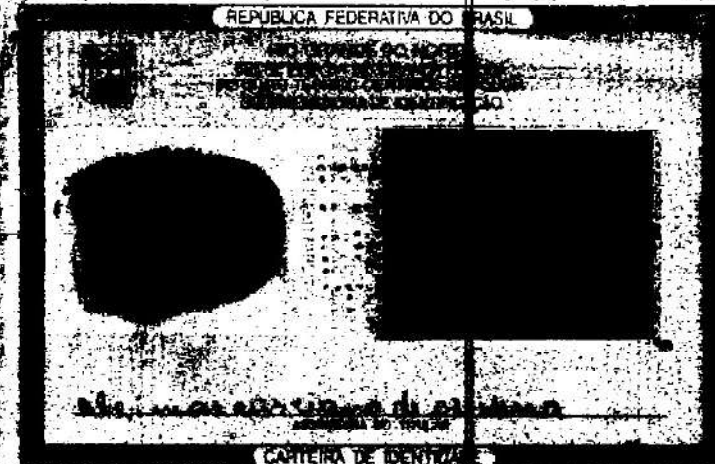
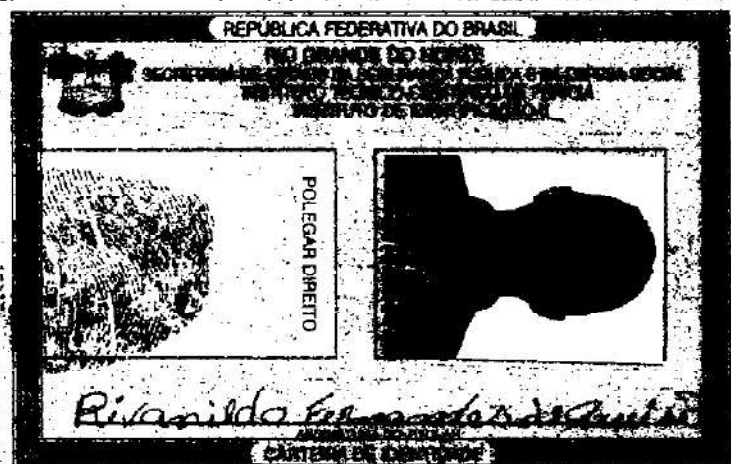

CONFERE CÓPIAS
ORIGINAL(S)

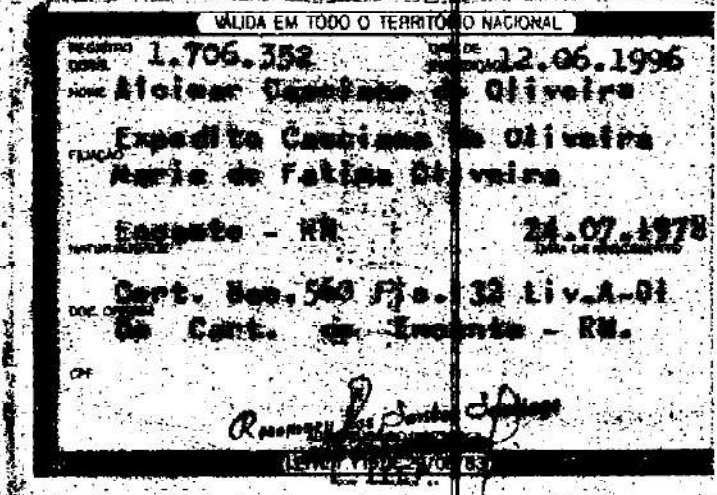
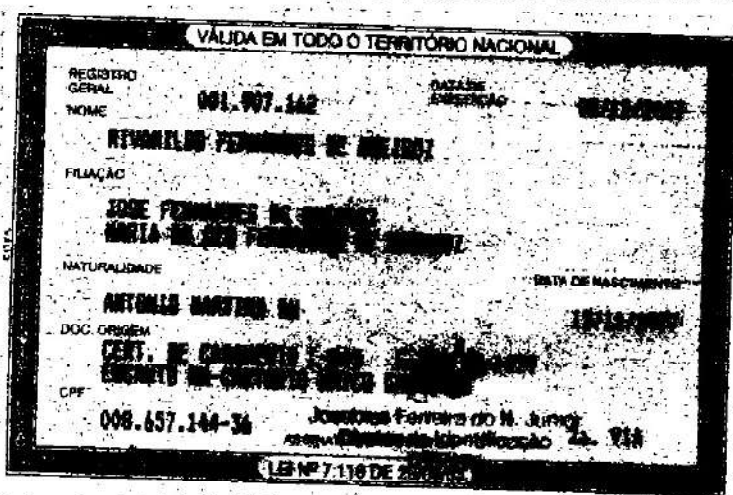

Testemunhas

Wallson Rangel Costa Marcelino
63.363

Bradesco

CÓPIA

Cédula de Crédito Bancário - Empréstimo Pessoal
Nº Cédula: 357.786.910
com Taxa Prefixada - (Consignação e/ou Retenção - INSS)
Via Negociável

Agência	Díg.	Conta	Díg.	Nº do Contrato	CPF/CNPJ/MF	Valor	Data do Contrato
5882	3	542687	1	357.786.910	392.474.144-15	3.041,47	28/11/2018

O(a) Emitente solicitou e o Credor concordou em conceder-lhe um empréstimo pessoal com taxa de juros Prefixada (Consignação e/ou Retenção - INSS). Assim, para representação da referida operação de crédito emite esta Cédula de Crédito Bancário, obrigando-se junto ao Credor pelas disposições que constam dos itens abaixo:

I - Partes
1 - Credor

Nome			CNPJ/MF	
Banco Bradesco S.A.			60.746.948/0001-12	
Endereço	Bairro	Cidade		UF
Núcleo Cidade de Deus, s/n	Vila Yara	Osasco		SP

2 - Emitente

Nome				CPF/MF	
EXPEDITO CASCIANO DE OLIVEIRA				392.474.144-15	
Endereço			Número	Complemento	
PO VACA MORTA			7	CASA	
Bairro		Cidade		CEP	UF
AREA RURAL		ENCANTO		59905-000	RN
Cód. Convênio	Cód. Ag.	Díg	Agência	Cta. Corrente	Díg
153	5882	3	PAU DOS FERROS	542687	1

II - Características da Operação

1	Valor Líquido Liberado 3.041,47	2	Quantidade Prestação. 70	3	Valor da Prestação 78,80	4	Vencim. 1ª Prestação 07/01/2019
5	Periodicidade QUARTO DIA UTIL	6	Valor do IOF 0,00	7	Valor dos Juros 2.474,53	8	Valor Total Empréstado 3.041,47
9	Taxa Efetiva de Juros Mensal: 1,85000000 % a.m. Anual:		24,6041193 % a.a.		10	Vencimento Última Prestação 04/10/2024	
11	Praça de Pagamento ENCANTO						

III - Pagamentos Autorizados

1	1.1 - Tributos		1.2 - Seguros		1.3 - Tarifas	
	R\$ 0,00	0,00 %	R\$ 0,00	0,00 %	R\$ 0,00	0,00 %
	1.4 - Pagtos Servs. Terceiros		1.5 - Registro		1.6 - Total	
	R\$ 0,00	0,00 %	R\$ 0,00	0,00 %	R\$ 0,00	0,00 %
2	Custo Efetivo Total - CET					
	1,88000000 % a.m.	24,99000000 % a.a.				

IV - Dados da Operação

1	Valor Total devido do Empréstimo	2	Valor Liberado ao cliente	Percentual:	100,00 %
	R\$ 3.041,47		R\$ 3.041,47		

Bradesco

CÓPIA

**Cédula de Crédito Bancário - Empréstimo Pessoal
com Taxa Prefixada - (Consignação e/ou Retenção - INSS)**
Nº Cédula: 357.786.910
Via Negociável
V - Outros dados desta Cédula

1 - Número de Vias 2	2 - Local de Emissão PAU DOS FERROS	3 - Data de Emissão 28/11/2018
-------------------------	--	-----------------------------------

Pagarei por esta Cédula de Crédito Bancário ("Cédula"), na praça acima indicada, em moeda corrente nacional ao **Credor**, ou à sua ordem, a quantia líquida, certa e exigível mencionada Quadro II - 8, já incluído o valor do IOF e dos encargos convencionados previstos, respectivamente, no Quadro II-6 e II-7 acima, mediante as seguintes condições:

1 - A quantia indicada no Quadro II-8 será paga por meio da quantidade de prestações mensais e sucessivas indicada no Quadro II-2, vencendo-se a primeira na data apontada no Quadro II-4 e as demais em igual dia de recebimento dos benefícios previdenciários dos meses subsequentes até a última vencível no dia mencionado no Quadro II-10, cada uma no valor indicado no Quadro II-3, nelas já incluídos os encargos.

2 - O valor líquido do empréstimo informado no Quadro II-1 será lançado a crédito da Conta-Corrente do(a) **Emitente** indicada no Quadro I-2, ou por meio de emissão de DOC/TEO.

2.1 - O Imposto sobre Operações Financeiras (IOF), será pago juntamente com as prestações mensais do empréstimo.

2.2- A liberação do valor líquido do empréstimo, mencionado no "caput" desta Cláusula, está condicionada a averbação da margem consignável da renda mensal do **Emitente** pelo Instituto Nacional do Seguro Social - INSS.

2.3 - Como a liberação do valor líquido do empréstimo somente ocorrerá após a condição estabelecida no item 2.2, acima, o valor dos juros proporcionais compreendido entre a data da assinatura desta Cédula e a data da efetiva liberação do empréstimo será reembolsado ao **Emitente** juntamente com o valor líquido do empréstimo, não havendo qualquer alteração dos termos e condições estabelecidos nesta Cédula.

3 - As prestações serão pagas mediante desconto na renda mensal dos benefícios previdenciários de aposentadoria ou de pensão por morte, concedidos ao **Emitente**.

4 - O **Emitente** poderá antecipar, total ou parcialmente, o pagamento desta Cédula com a redução proporcional dos juros e demais acréscimos. O cálculo do valor presente das parcelas objeto da liquidação antecipada utilizará uma taxa de desconto igual a taxa de juros pactuada nesta Cédula.

4.1 Nas situações em que as despesas associadas a contratação realizadas por meio desta Cédula forem também objeto de financiamento, essas integram a operação de crédito contratada para apuração do valor presente.

5 - O **Emitente** tem conhecimento de que, eventualmente, após a data do requerimento para a liquidação antecipada do valor total do empréstimo poderá ocorrer o desconto do valor da parcela no seu benefício pago pelo INSS, conforme valor indicado nesta Cédula, em virtude de procedimentos operacionais relacionados ao Instituto de Previdência Social - INSS.

5.1- Na ocorrência da hipótese acima, o **Credor** procederá a restituição dos valores por meio de crédito na conta corrente do **Emitente**, indicada no Quadro I-2, porém, caso este procedimento não venha a ocorrer, o **Emitente** deverá contatar qualquer agência do **Credor** para que providencie a restituição da parcela debitada.

Bradesco

CÓPIA



**Cédula de Crédito Bancário - Empréstimo Pessoal
com Taxa Prefixada - (Consignação e/ou Retenção - INSS)**

Nº Cédula: 357.786.910

Via Negociável

6 - O (a) Emitente está ciente de que a contratação deste empréstimo compromete parte da sua renda mensal, em razão do desconto direto das prestações no seu benefício pago pelo INSS, o que poderá ocasionar o seu superendividamento.

7 - Não sendo possível ao INSS promover o repasse do valor integral dos benefícios previdenciários ou a consignação das prestações diretamente na renda mensal dos aludidos benefícios do(a) Emitente, e até que se torne possível superar os problemas operacionais que obstem ou dificultem a adoção desse procedimento, o(a) Emitente autoriza o Credor, em caráter irrevogável e irretratável, a efetuar o débito na conta indicada no Quadro I-2 para pagamento das prestações. Caso não haja saldo suficiente na referida conta para liquidação das prestações, fica desde já autorizado pelo(a) Emitente, em caráter irrevogável e irretratável, a realizar, o débito em qualquer conta de sua titularidade.

7.1 - Caso o(a) Emitente não seja correntista do Credor, serão emitidos boletos bancários e enviados para o endereço mencionado no Quadro II-1 desta Cédula. Caso não receba o boleto bancário até a data de vencimento da parcela, o(a) Emitente deverá comparecer a qualquer agência do Credor para pagamento da prestação.

7.2 - Sem prejuízo do disposto na cláusula 7 e a critério do Credor, caso o INSS deixe de repassar ao Credor o valor das parcelas oriundas desta Cédula, o(a) Emitente sub-roga o direito ao Credor para perseguir a cobrança dos citados valores junto ao INSS e adotar contra ele todas as medidas judiciais cabíveis.

7.3 - Na hipótese do INSS efetuar a retenção do valor de parcela oriunda desta Cédula no benefício previdenciário do(a) Emitente e deixar de repassar o dinheiro ao Credor, não poderá o Credor cobrar a respectiva quantia do(a) Emitente, devendo cobrá-la do INSS, nos termos do item 7.2, acima.

8 - A Emitente autoriza expressamente o Credor a fornecer quaisquer informações e/ou esclarecimentos que se façam necessários, relacionados à presente operação de crédito, até mesmo por meio de documento escrito, ao INSS, quando por este solicitado.

9 - Encargos por Atraso no Pagamento

9.1 - Ocorrendo impuntualidade no pagamento, incidirão encargos por atraso de pagamento, e, nesse caso, além dos juros remuneratórios que incidirão até a efetiva liquidação da dívida, serão devidos:

- juros moratórios de 1% ao mês, ou fração, incidentes sobre o valor de principal acrescido dos juros remuneratórios;
- multa de 2% aplicada sobre o total da dívida, assim considerada o principal, juros remuneratórios e juros moratórios;
- despesas de cobrança, ressalvado o mesmo direito em favor do Emitente, inclusive honorários advocatícios de 10% (dez por cento) sobre o valor do saldo devedor, nos termos do artigo 51, XII, da Lei nº 8.078/90.

10 - O Emitente autoriza, ainda, o Credor, a qualquer tempo, a: (i) fornecer ao Banco Central do Brasil, para integrar o SCR, informações sobre o montante das suas dívidas; (ii) consultar o SCR sobre eventuais informações a seu respeito nele existentes; (iii) proceder conforme disposições que advierem de novas exigências feitas pelo Banco Central do Brasil ou Autoridades Públicas competentes; (iv) ceder esta Cédula ou os direitos creditórios dela decorrentes, na forma prevista em lei, independentemente de qualquer notificação judicial ou extrajudicial.

11 - Declaro que esta Cédula foi lida, entendida e aceita em todos seus termos, bem como, o Credor forneceu-me as informações relativas

Bradesco

Cédula de Crédito Bancário - Empréstimo Pessoal
com Taxa Prefixada - (Consignação e/ou Retenção - INSS)

Nº Cédula: 357.786.910

Via Negociável

ao "CET" (Custo Efetivo Total), encontrando-se os valores declarados no Quadro III-2.

12 - Fica eleito o foro da comarca do domicílio do(a) **Emitente**.

Esta Cédula é emitida no número de vias indicado no Item I do Quadro V, sendo somente a primeira delas (via do Credor) negociável.

Emitente

EXPEDITO CASCIANO DE OLIVEIRA

Aluimerciano de oliveira

RG: 1.706.352 - SSP/RN

Rivanildo Fernandes de Aguiar

RG: 1.907.162 - SSP/RN

Fone Fácil Bradesco
 Consultas, Informações e Serviços Transacionais.
 Capitais e Regiões Metropolitanas: 4002 0022
 Demais Localidades: 0800 570 0022
 Atendimento 24 horas, 7 dias por semana.

SAC - Alô Bradesco: 0800 704 8383
 Deficiência Auditiva ou de Fala: 0800 722 0099
 Reclamações, Cancelamentos e Informações Gerais.
 Atendimento 24 horas, 7 dias por semana.

Duvidoria: 0800 727 9933 - Se não ficar satisfeito com a solução apresentada,
 contate a Duvidoria, das 08h às 18h, de 2ª a 6ª feira, exceto feriados.

Bradesco

CÓPIA



Autorização de Consignação ou Retenção de Empréstimo Pessoal nos Benefícios Previdenciários em Conformidade com a Lei Nº 10.820, de 17 de Dezembro de 2003, com Redação dada pela lei Nº 10.953, de 27 de Setembro de 2004.

Eu, EXPEDITO CASCIANO DE OLIVEIRA, Brasileiro(a), filho(a) da Sra FRANCISCA MARIA DA CONCEICAO, residente à PO VACA MORTA, 7, AREA RURAL/ENCANTO,, estado RN, nascido em 22/07/1946, portador do benefício nº 142095437, pelo presente, autorizo que se promova a _____ (consignação, retenção do empréstimo ou constituição de margem consignável) no meu benefício previdenciário em favor da instituição financeira consignatária Banco Bradesco S.A., conforme previsão legal contida no art. 6º da Lei nº 10.820/03 e inciso VI do artigo 154 do Decreto nº 3.048/99, com as seguintes características:

1 - Valor total do empréstimo: R\$ 3.041,47	2 - Valor mensal a ser descontado no benefício previdenciário R\$ 78,80
3 - Número de Prestações 70	4 - Taxa Efetiva de Juros Mensal 1,8500000 % a.m. Anual 24,6041193 % a.a

5 - Soma total a pagar:

R\$ 5.516,00

Outras informações, caso haja:

Acréscimos remuneratórios	Acréscimos Moratórios	Acréscimos Tributários
---------------------------	-----------------------	------------------------

A presente instrução é conferida em caráter irrevogável e irretratável.

PAU DOS FERROS, 28 DE NOVEMBRO DE 2018

Assinatura do Aposentado ou Pensionista

Local e Data

Expedito Casciano de Oliveira

RG: 1.706.352- SSP/RN

Pivaniildo Fernandes de Aguiar

RG: 1.907.162- SSP/RN

CÓPIA

Handwritten signature or mark at the bottom center of the page.

Pedr novamate

CÓPIA

381 0108

Dados Cadastrais:

Nome: EXPEDITO CASSIANO DE OLIVEIRA	Benefício: 1420954374	CPF: 392.474.144-15	Data Nascimento: 22/07/1946
Endereço: SÍTIO VACA MORTA SN	Espécie: J1 - APOSENTADORIA POR IDADE		Idade: 72 Anos 3 meses
Barrio: ZONA RURAL	Cidade: ENCANTO	UF: RN	CEP: 59.905-000
DIG: 26/07/2006	DOB: 02/08/2006	Agência APS UF: RN	
Telefone:			

Dados Bancários:

Meio de Pagamento: CONTA CORRENTE

Código Banco: 237	Banco: BRADESCO	Agência: 0	Conta: 0005426871
-------------------	-----------------	------------	-------------------

Dados Financeiros

Valor Benefício: R\$ 954,00	Descontos: R\$ 0,00	Líquido: R\$ 954,00	
Margem Consignável: R\$ 286,20	Valor Consignado: R\$ 280,18	Margem Disponível: R\$ 6,02	Margem Cartão: R\$ 3,79

Contratos

Empréstimo	Banco	Averbação	Início	Fim	Vlr Financ.	Vlr Quitação	Vlr Parcela	Taxa	Pct Pagas	Prazo	Restam	Nº Contrato	Refin. Disp.	Porta. Disp.
CONSIGNAÇÃO 623 - PANAMERICANO		04/02/2017	02/2017	01/2023	R\$ 562,96	R\$ 493,41	R\$ 16,99	2,51 %	22	72	50	313102315-3	R\$ 29,69	R\$ 29,69
CONSIGNAÇÃO 29 - ITAU BNG		07/08/2018	09/2018	08/2021	R\$ 2.067,19	R\$ 3.013,82	R\$ 77,69	1,98 %	03	72	69	584851036	R\$ -347,47	R\$ -347,47
CONSIGNAÇÃO 29 - ITAU BNG		07/08/2018	09/2018	08/2024	R\$ 5.327,49	R\$ 5.411,22	R\$ 139,50	1,93 %	03	72	69	581851151	R\$ -623,52	R\$ -623,52
CONSIGNAÇÃO 623 - PANAMERICANO		22/12/2016	01/2017	12/2022	R\$ 1.524,19	R\$ 1.321,71	R\$ 46,00	2,51 %	23	72	49	313102314-0	R\$ 257,03	R\$ 257,03
RMC	237 - BRADESCO	23/12/2016			R\$ 0,00	R\$ 0,00	R\$ 44,00			0	0	20160358823013	R\$ 0,00	R\$ 0,00

Possibilidade de negócio em margem: SIM

Margem: R\$ 6,02

Empréstimo: R\$ R\$ 206,61

3.460,87

CÓPIA

Bradesco

CÓPIA

Agência	Díg	Conta	Díg	CPF/CNPJ/MF		Dt. do Doc.	
5882	3	542687	1	392.474.144-15			

Termo de Requisição para Portabilidade de Crédito

Nome EXPEDITO CASCIANO DE OLIVEIRA				CPF/MF 392.474.144-15	
RG 716.749	Profissão APOSENTADO	Estado Civil Casado(a)	Nacionalidade BRASILEIRA		
Endereço PO VACA MORTA			Número 7	Complemento CASA	
Bairro AREA RURAL		Cidade ENCANTO		UF RN	CEP 59905-000
Instituição Financeira Originária ITAÚ BMG			Banco Nº 029		

1	Tipo de Operação PORTABILIDADE	Data	Nº do Contrato ou Cédula de Crédito 584851036
---	-----------------------------------	------	--

Nos termos do artigo 5º, da Resolução nº 4.292, de 20/12/2013, do Conselho Monetário Nacional, solicito ao Banco Bradesco S.A., instituição financeira de direito privado, com sede no núcleo administrativo denominado "Cidade de Deus", Vila Yara, Cidade de Osasco, Estado de São Paulo, por intermédio deste Termo, que encaminhe à Instituição Financeira Originária acima mencionada, a requisição de portabilidade de crédito por mim efetuada, conforme as informações da(s) Operação(ões) de crédito constantes no Preâmbulo deste instrumento.

Local: ENCANTO/RN Data: _____

A/ Expedito Casciano de Oliveira

RG: 1.706.352-SSP/RN

Pivaniildo Fernandes, Júnior

Nome: EXPEDITO CASCIANO DE OLIVEIRA

RG: 1.907.162-SSP/RN

Fone Fácil Bradesco Consultas, Informações e Serviços Transacionais. Capitais e Regiões Metropolitanas: 4002 0022 Demais Localidades: 0800 570 0022 Atendimento 24 horas, 7 dias por semana.		SAC - Alô Bradesco: 0800 704 8383 Deficiência Auditiva ou de Fala: 0800 722 0099 Reclamações, Cancelamentos e Informações Gerais. Atendimento 24 horas, 7 dias por semana.	
--	--	---	--

Ouvidoria: 0800 727 9933 - Se não ficar satisfeito com a solução apresentada, contate a Ouvidoria, das 08h às 18h, de 2ª a 6ª feira, exceto feriados.

**Bradesco****Termo de Aceite para Portabilidade de Crédito com Aumento do Valor da Parcela**

Nome EXPEDITO CASCIANO DE OLIVEIRA			CPF/MF 392.474.144-15	
RG 716.749	Profissão APOSENTADO	Estado Civil Casado(a)	Nacionalidade BRASIL	
Endereço PO VACA MORTA			Número 7	Complemento CASA
Bairro AREA RURAL	Cidade ENCANTO	UF RN	CEP 59905-000	
Instituição Financeira Originária ITAÚ BMG		Banco N° 029		
Tipo de Operação PORTABILIDADE		Data	N° do Contrato ou Cédula de Crédito 584851036	

Nos termos do artigo 3º, parágrafo único, da Resolução nº 4.292, de 20/12/2013, do Conselho Monetário Nacional, autorizo o Banco Bradesco S.A, instituição financeira de direito privado, com sede no núcleo administrativo denominado "Cidade de Deus", Vila Yara, Cidade de Osasco, Estado de São Paulo, inscrito no CNPJ/MF sob o nº _____, a aumentar o valor da prestação da Operação de crédito especificada no Preâmbulo desta autorização, objeto da portabilidade, em razão do valor da prestação contratada nesta instituição financeira ser maior do que o valor da prestação inicialmente contratada na instituição financeira originária.

• Alunmar Cascano de Oliveira

RG: 1.706.352-SSP/PN

ENCANTO/RN,

Local e Data

• Rivanildo Fernandes de Aguiar

RG: 1.907.162-SSP/PN

Nome: EXPEDITO CASCIANO DE OLIVEIRA

Fone Fácil Bradesco
Consultas, Informações e Serviços Transacionais.
Capitais e Regiões Metropolitanas: 4002 0022
Demais Localidades: 0800 570 0022
Atendimento 24 horas, 7 dias por semana.

SAC - Alô Bradesco: 0800 704 8383
Deficiência Auditiva ou de Fala: 0800 722 0099
Reclamações, Cancelamentos e Informações Gerais.
Atendimento 24 horas, 7 dias por semana.

Ouvidoria: 0800 727 9933 - Se não ficar satisfeito com a solução apresentada, contate a Ouvidoria, das 08h às 18h, de 2ª a 6ª feira, exceto feriados.

Ficha Detalhada do Cliente		IntergrALL
<div>  <div> <div>Impresso por: WALLISON em 25/02/2019 às 16:50</div> </div> </div>		
** Identificação da Portabilidade **		
Identificador Participante Bradesco Adm	Número Controle IF: 237	
Nro Portabilidade: 20181121000074274313		
** Dados do Cliente **		
Tipo do Cliente: Pessoa Física		
Nome Cliente: EXPEDITO CASCIANO DE OLIVEIRA		
CPF: 352.474.144-15	Conta Corrente: 542687-1	
E-mail Cliente: Não Informado		
** Endereço da Agência Solicitante **		
CEP: 59900-000		
Endereço: AV. DA INDEPENDENCIA, 1950 Nro:		
Compl: Bairro:		
Cidade: PAU DOS FERROS UF: RN Rio Gde. do Norte		
** Dados Contrato Original **		
Tipo Contrato: Consignado		Ente Consignante: Consignado (INSS)
Banco Contrato Original: Itaú BMG - 29		
Contrato Original: 584851035		
Data Ref. Saldo Devedor: Não Informado	Vcto Próxima Parcela: Não Informado	
Saldo Devedor Proposta: 2.957,19	Vcto Última Parcela:	
** Dados da Proposta **		
R\$ Parcela: 77,69		Juros Nominal % a.a.: 26,68
Tipo Taxa: Pré-Fixada		CET: 26,68
Juros Efetiva % a.a.: 26,68		
Código Moeda Contrato: Real		
Regime Amortização: PRICE		
Nro Convênio: 153		
Desc Convênio: INSS		
** Agência Responsável **		
Diretoria: D.R. NORDESTE 2 (4660)		
Gerência: G.R. NATAL (8549)		
Agência: PAU DOS FERROS (5882)		
Observação: TERMO DE REQUISIÇÃO PARA PORTABILIDADE DEVIDAMENTE ASSINADO.		
Fone 1: (84) 3354-0109	Fone 2: (0) 0	Fone 3: (0) 0
Situação: Portabilidade Elevada - Portabilidade Concluída		
Protocolo: 11160991		
Apontar Finalização da Portabilidade: WALLISON Dia 28/11/2018 às 15:58:25		
CONTRATO DEVIDAMENTE FORMALIZADO.		
** Informações retomadas pelo Concorrente **		
Saldo Devedor Atualizado: 3.041,47		
Qtd. Parcela Vencidas: 2		
Qtd. Parcela a Vencer: 70		

IntergrALL - Contact Center

Página: 1/3 1

8 Ocorrências

Próximo>>

```
(Javascript:document.paginas.pag.valu
(document.paginas.pag.value)
+1;document.paginas.submit
())
```

Etapas:Processos Automáticos

Automático (auto) em 11/12/2018 às 17:22:59

De: Contrato Formalizado TED Liquidada(Aguardar Elevação) (F112)

Para: Portabilidade Efetuada Portabilidade Concluída (Z118)

Observação: Arquivo: bra_conq_atu181211170257.br, linha: 174.

Etapas:ATD

Automático (auto) em 29/11/2018 às 08:51:00

De: Contrato Formalizado TED Pago(Aguardar Elevação) (F119)

Para: Contrato Formalizado TED Liquidada(Aguardar Elevação) (F112)

Observação: Arquivo: bra_conq_atu181129083715.br, linha: 316.

Etapas:ATD

Automático (auto) em 28/11/2018 às 17:02:37

De: Contrato Formalizado TED Enviada (F111)

Para: Contrato Formalizado TED Pago(Aguardar Elevação) (F119)

Observação: Arquivo: bra_conq_atu181128165500.br, linha: 598 Mensagem retornada: [PENDENTE DE COMPROVANTE DE SRT047]

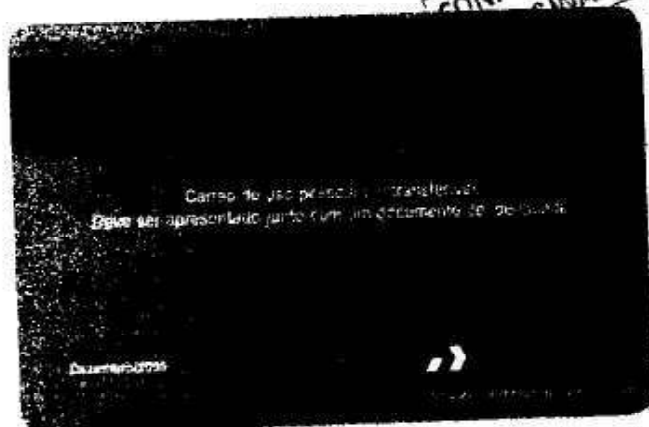

CONFERE COM C(S)
SINAL(S)

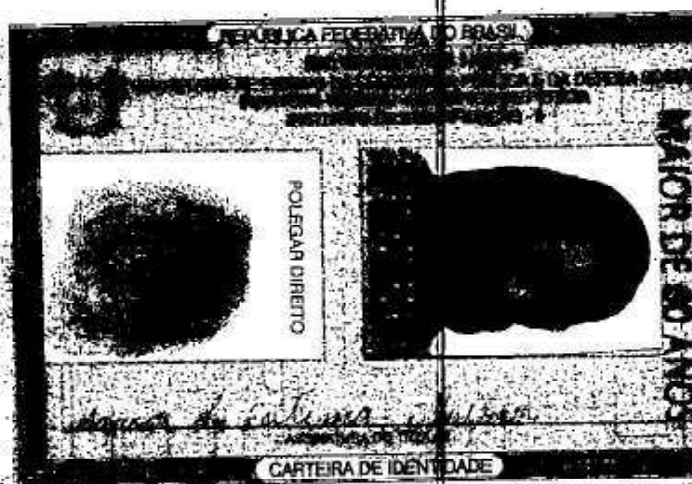
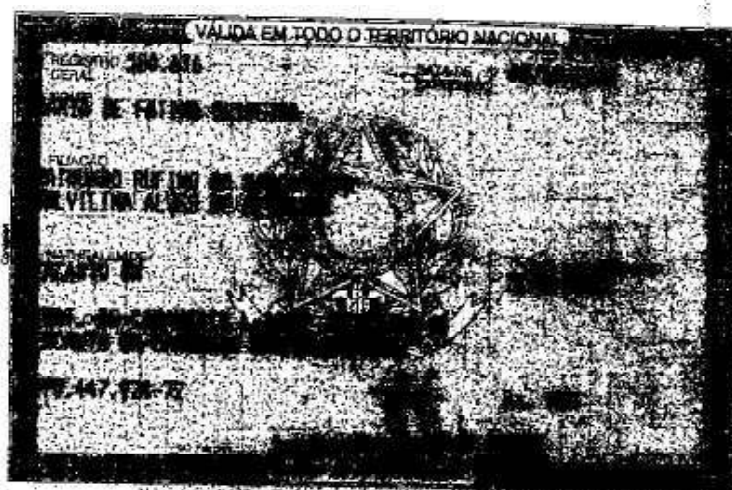
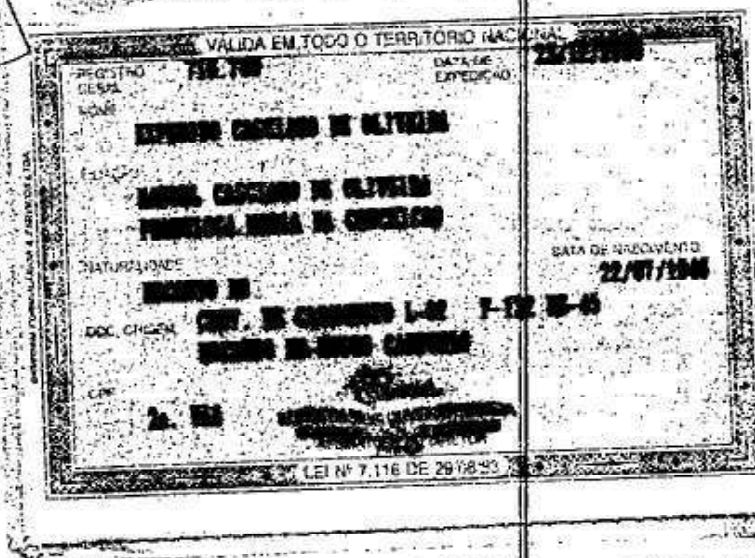

REGISTRO CIVIL DAS PESSOAS NATURAIS
REPÚBLICA FEDERATIVA DO BRASIL
ESTADO DO RIO GRANDE DO NORTE
COMARCA DE PAU DOS FERROS
MUNICÍPIO DE ENCANTO



CERTIDÃO DE CASAMENTO

Certifico que, no livro B - nº 02 dos assentos de Casamento, as folhas 122, termo nº 45, que constar no dia 14 (quatorze) de 10 (outubro) do Ano de 1977 (mil novecentos e setenta e sete). O Registro de Casamento de **EXPEDITO CASCIANO DE OLIVEIRA E DE MARIA DE FÁTIMA OLIVEIRA**.XXXXXXXXXXXXXXXXXXXXXXXXXXXXXXXXXXXX.

Contraido perante o Juiz de Direito o Dr. Fernando de Lins de Melo. E as Testemunhas: Olavo Alves de Oliveira e Francisca Maria Alves. XXXXXXXXXXXXXXXXXXXXXXXXXXXXXXXXXXXXXXX.

Ele Nascido no Sítio Encanto, neste município de Encanto/RN. XXX AOS 22 (vinte e dois) de 07 (julho) de 1946 (mil novecentos e quarenta e seis). Profissão Agricultor, residente e domiciliado no Sítio Encanto, neste município de Encanto/RN. XXXXXXXXXXXXXXX. Filho de: **MANOEL CASCIANO DE OLIVEIRA e de FRANCISCA MARIA DA CONCEIÇÃO**.XXXXXXXXXXXXXXXXXXXX.

Ela: Nascida em Sítio Encanto, neste município de Encanto/RN. XX. AOS: 22 (vinte e dois) de 06 (junho) de 1957 (mil novecentos e cinquenta e sete), Profissão Prendas Domésticas, residente e domiciliada no Sítio Encanto, neste município de Encanto/RN. XXX Filha de: **RAIMUNDO RUFINO DO NASCIMENTO e de SALVELINA ALVES DE OLIVEIRA**.XXXXXXXXXXXXXXXXXXXX.

A qual passou assina-se: **O MESMO NOME DE SOLTEIRA MARIA DE FÁTIMA OLIVEIRA**.XXXXXXXXXXXXXXXXXXXX.

Foram apresentados os documentos a que se refere o Art. 180, do Código Civil Brasileiro. XXXXXXXXXXXXXXXXXXXXXXXXXXXXXXX.

OBSERVAÇÕES: O regime adotado é de **COMUNHÃO DE BENS**. A margem do presente Registro de Casamento tem uma Averbção de **AÇÃO DE RETIFICAÇÃO DO REGISTRO CIVIL**, Expedido pela 2ª Vara Civil, desta Comarca de Pau dos Ferros/RN, devidamente assinada pelo Dr. Osvaldo Cândido de Lima Júnior.

08382939/0001707

ENCANTO, MUNICÍPIO DE ENCANTO, RIO GRANDE DO NORTE, 14 DE OUTUBRO DE 1977.





Tarifa Social de Energia Elétrica: Criada pela Lei 10.438, de 24/04/02
 NOTA FISCAL FATURA CONTA DE ENERGIA ELÉTRICA
 Companhia Energética do Rio Grande do Norte
 Rua Manoel, 150 - Galo, Natal, Rio Grande do Norte - CEP 58025-210
 CNPJ 06.324.195/0001-41 | Ins. Est. 20055195-0 | www.cosern.com.br

DADOS DO CLIENTE

ALCICLEIDE MARIA DE OLIVEIRA

ENGENHO DA UNIDADE CONSUMIDORA

DO VACA MORTA 7

CPF 016.755.724-61 NIS: 23787533830

CLASSIFICAÇÃO

B1 RESIDENCIAL
BARRAGEM COMUNS

VACA MORTA/AREA RURAL

ENCANTO RN

59905-000

CONTA CONTINUO

MESIANO

7012771570

01/2019

DATA DE VENCIMENTO

DATA PRÓXIMA PROPOSTA LECTURA

21/01/2019

12/02/2019

TOTAL A PAGAR (R\$)

62,52

Nº DA NOTA FISCAL	SERIE	EMISSÃO
018067411	UNICA	11/01/2019
APRESENTAÇÃO	Nº DO CLIENTE	Nº DA INSTALAÇÃO
11/01/2019	3011328174	235025

RESUMO DA NOTA FISCAL

	QUANTIDADE	PREÇO (R\$)	VALOR (R\$)
Consumo Ativo até 30 kWh	30.0000000	0.20352129	6.10
Consumo Ativo superior a 30 até 100 kWh	70.0000000	0.34683364	24.27
Consumo Ativo superior a 100 até 220 kWh	41.0000000	0.52394047	21.45
Consumo Ativo superior a 220 kWh			2.80
Contrib. Rum. Pública Municipal			5.88
ICMS Parcela Subvenção			1.32
Multa por atraso NF 018067411 - 12/12/18			0.37
Juros por atraso NF 018067411 - 12/12/18			

CONFIRMAÇÃO ORIGINAL(S)

62,52

TOTAL DA FATURA

DEMONSTRATIVO DE CONSUMO MÊS DA NOTA FISCAL

Nº DO MEDIDOR	TIPO DA FUNÇÃO	DATA ANTERIOR	LEITURA ANTERIOR	DATA ATUAL	LEITURA ATUAL	Nº DE DIAS	CONSTANTE	AJUSTE	CONSUMO (KWH)
018067411	CAT	12/12/2018	21.046,00	11/01/2019	21.779,00	30	1.00000		141,00

COMPOSIÇÃO DO CONSUMO

MÊS	CONSUMO (KWH)	VALOR (R\$)	%
JAN 19	141	62,52	47,22%
FEB 19	134	58,88	44,94%
MAR 19	132	56,88	43,69%
ABR 19	134	58,88	44,94%
MAY 19	133	56,88	43,69%
JUN 19	136	59,92	45,94%
JUL 19	120	50,88	38,88%
AUG 19	125	53,88	41,44%
SET 19	134	58,88	44,94%
OCT 19	133	56,88	43,69%
NOV 19	136	59,92	45,94%
DEZ 19	133	56,88	43,69%

INFORMAÇÕES IMPORTANTES

Para não perder o direito de receber a tarifa social, é necessário que o cliente compareça ao ponto de venda de energia elétrica, apresentando a Nota Fiscal e o comprovante de consumo, para que seja feita a atualização da tarifa social. O cliente deve comparecer ao ponto de venda de energia elétrica, apresentando a Nota Fiscal e o comprovante de consumo, para que seja feita a atualização da tarifa social. O cliente deve comparecer ao ponto de venda de energia elétrica, apresentando a Nota Fiscal e o comprovante de consumo, para que seja feita a atualização da tarifa social.

As condições gerais de fornecimento (Resolução ANEEL 616/2010) de não produção serviços prestados e entrega de energia estão disponíveis em nosso site, em nossa loja virtual e em nossa loja física.

CONSUMO	VALOR	LIMITE	LIMITE	LIMITE	TEMPO	LIMITE
CONSUMO	VALOR	LIMITE	LIMITE	LIMITE	TEMPO	LIMITE
CONSUMO	VALOR	LIMITE	LIMITE	LIMITE	TEMPO	LIMITE

REPUBLICA FEDERATIVA DO BRASIL
RIO GRANDE DO NORTE
SECRETARIA DE ESTADO DA SEGURANÇA PÚBLICA E DEFESA SOCIAL
INSTITUTO TECNICO CIENTIFICO DE POLICIA
COORDENADORIA DE IDENTIFICACAO

POLEGAR DIREITO

Maria de Souza de Oliveira
ASSINATURA DO TITULAR

CARTEIRA DE IDENTIDADE

CONFERE COM O(S)
ORIGINAL(ES)

VÁLIDA EM TODO O TERRITÓRIO NACIONAL

IDENTIFICACAO 1.VIA DATA DE EXPEDICAO 16/06/2009
NOME ALOICILEIDE MARIA DE OLIVEIRA

FILIAÇÃO EXPEDITO CASILAND DE OLIVEIRA
MARIA DE FATIMA OLIVEIRA

NATURALIDADE DATA DE NASCIMENTO
ENCANTO RN 27/11/1997

DEPT. NASC. NO 4320000-5-297
ENCANTO RN Cópia de Maria S. de Oliveira
016.755.724-61 - 1º Distrito Germ - ITIP

ASSINATURA DO DETENTOR

LEI Nº 7.116 DE 20-03-83

25/02/2019
FOPI733

FOPI - FOLHA DE PAGAMENTO INSS
CONSULTA COMPROVANTE DE PAGAMENTO
DEMONSTRATIVO INSS

16:53:39
FOPI7331
PAG. 001

CÓPIA

TERM: YT25882Q 25/02/2019 16:53
AGENCIA: 5882 CONTA: 542.687-1

MES REF.: 11/2018 CPF: 392.474.144-15

INSS INSTITUTO NACIONAL DO SEGURO SOCIAL
CNPJ: 29.979.036/0001-40

DEMONSTRATIVO DE CREDITO DE BENEFICIO

BANCO: 237 BANCO BRADESCO SA
O.P. 527579 - PAU DOS FERROS
NIT/NB 142.095.437-4 COMP: NOV/2018
NOME BENEF.: EXPEDITO C DE OLIVEIRA
PAGAMENTO : CREDITO EM CONTA
ESPECIE: 41-APOSENTADORIA POR IDADE

PERIODO : 01/11/2018 A 30/11/2018
VALIDADE: 06/12/2018 A 31/01/2019

RUBRICAS	DESCRICAO	VALOR
CREDITO:		
101	VALOR TOTAL RENDA MENSAL	954,00
104	VALOR 13o. SALARIO	954,00

DEBITOS:		
216	CONSIGNACAO EMP-BANCO	46,00
216	CONSIGNACAO EMP-BANCO	16,99
216	CONSIGNACAO EMP-BANCO	139,50
216	CONSIGNACAO EMP-BANCO	77,69
218	13 SAL. PAGO COMPET. ANT.	477,00

VALOR BRUTO:..... 1.908,00

VALOR DESCONTO:..... 757,18

VALOR LIQUIDO:..... 1.150,82

QUANDO SOLICITADO, REALIZE SUA PROVA DE
VIDA EXIGIDA PELO INSS. FIQUE ATENTO AS
MENSAGENS EMITIDAS PELO BANCO.

AS INFORMACOES FORAM FORNECIDAS EM
18/11/2018 E SAO DE RESPONSABILIDADE DO
INSS. HAVENDO DUVIDAS QUANTO AO CONTEUDO
DESTE DOCUMENTO, ENTRE EM CONTATO COM A
PREVIDENCIA SOCIAL PELO TELEFONE 135.

CÓPIA

REPÚBLICA FEDERATIVA DO BRASIL

GRANDE DO NORTE

SECRETARIA DE EDUCAÇÃO, CULTURA E DA CIDADANIA SOCIAL

INSTITUTO TECNOLÓGICO DE EDUCAÇÃO

INSTITUTO DE ENSINO SUPERIOR

POLEGAR DIREITO

Rivarilda Fernandes de Aguiar

ASSINADO DO TITULAR

CARTEIRA DE IDENTIDADE

REPÚBLICA FEDERATIVA DO BRASIL

GRANDE DO NORTE

SECRETARIA DE EDUCAÇÃO, CULTURA E DA CIDADANIA SOCIAL

INSTITUTO TECNOLÓGICO DE EDUCAÇÃO

INSTITUTO DE ENSINO SUPERIOR

Alcimar Santana de Oliveira

ASSINADO DO TITULAR

CARTEIRA DE IDENTIDADE

CONFERE COM O(S)
ORIGINAL(ES)

VALIDA EM TODO O TERRITÓRIO NACIONAL

REGISTRO GERAL 005.707.112 DATA DE EXPEDIÇÃO 08/03/2004

NOME RICHARLES FERNANDES DE OLIVEIRA

FILIAÇÃO JONE FERNANDES DE OLIVEIRA

NATURALIDADE NATALIS SANTANA DE

DOC. ORDEM 001. DE 00000000000000000000

CPF 005.657.144-36

Assinatura: *Joana Pereira do N. Jorge*

LE Nº 7.116 DE 2003

VALIDA EM TODO O TERRITÓRIO NACIONAL

REGISTRO GERAL 1.706.352 DATA DE EXPEDIÇÃO 12.05.1996

NOME Alcimar Santana de Oliveira

FILIAÇÃO Expedito Conciano de Oliveira

NATURALIDADE Inocente - RN

DOC. ORDEM 001. DE 00000000000000000000

CPF 005.657.144-36

Assinatura: *Raimundo*

Testemunhas

Walferson Rangel

163363

